

URANUS**FR2135612338****17/12/2022**

PN : 57 kg CN : 1

TE : N Jum : N

Nais. : GAEC FROIDUROT

PAT120j : kg

PAT210j : kg

Prop. : GAEC FROIDUROT

DM :

DS :

AF :

Etat :

n° **36****ROSSIGNOL****RJ**

FR7122090382

Né le : 23/12/2019

DELANGLE GERARD

IFNAIS :

AVel :

CRsev :

ALait :

DMsev :

IVMAT :

DSsev :

ISEVR :

**PERVENCHE****RJ**

FR2135611891

Née le : 04/12/2018

GAEC FROIDUROTIFNAIS : **89** 0.47

AVel : 91 0.19

CRsev : 102 0.34

ALait : 87 0.19

DMsev : 104 0.5

IVMAT : **92** 0.20

DSsev : 95 0.47

ISU : **96**ISEVR : **99** 0.28**LOISIR****RVS**

FR0312215565

■ JUNIET LABOISSE LEAIFNAIS : **87** 0.92 AVel : 95 0.48

CRsev : 117 0.88 ALait :

DMsev : 105 0.9 IVMAT : **105** 0.74

DSsev : 116 0.89

ISEVR : **113** 0.89

2ème HONNEUR MONTLUCON 2015

1er COURNON CNA 2016

LIBERTE**RR2 E**

FR7122095476

DELANGLE GERARDIFNAIS : **106** 0.52 AVel : 93 0.29

CRsev : 93 0.4 ALait : 98 0.27

DMsev : 91 0.57 IVMAT : **90** 0.48

DSsev : 104 0.54

ISEVR : **92** 0.45 ISU : **102****MADISON****RJ**

FR7122165579

GAEC PIERRE DIDIER ET E

IFNAIS : AVel :

CRsev : ALait :

DMsev : IVMAT :

DSsev :

ISEVR :

1er GUEUGNON 2016

JEANNE**A+**

FR2135611424

EARL FROIDUROTIFNAIS : **95** 0.5 AVel : 97 0.33

CRsev : 94 0.31 ALait : 84 0.3

DMsev : 93 0.51 IVMAT : **82** 0.46

DSsev : 91 0.48

ISEVR : **88** 0.37 ISU : **98**

1er LE MARAULT CNV 2014

1er SEMUR-EN-AUXOIS 2014

IMPARABLE

RJC

EARL AUDINAT

FREGATE

A+

GAEC GIRAUD

HELION

A+

GAEC CADOUX

HEROINE

RJ

DELANGLE GERARD

ISIDOR

RJCGRIVEAUD
BERNARD

EURYTMICS

RR4 SEARL PIERRE
DIDIER

HELIOS

RJ

GAEC PAROTON

DAUPHINE

RJ

EARL FROIDUROT

36



URANUS

2135612338

Né le 17/12/2022



UPPERCUT**FR7122053526****28/04/2023**

PN : 45 kg CN : 2 TE : N Jum : N
 PAT120j : kg PAT210j : kg
 DM : DS : AF : Etat :

Nais. : **MONNET CHARLES**
 Prop. : **M MONNET CHARLES**

n° **37****SACRECOEUR****RJC**

FR8603320300

Né le : 29/04/2021

EARL DAVID ALAIN ET FILS

IFNAIS : AVel :
 CRsev : ALait :
 DMsev : IVMAT :
 DSsev :
 ISEVR :

1er LA ROCHE-SUR-YON 2021

**LANTERNE****A+**

FR7122045064

Née le : 20/03/2015

MONNET CHARLES

IFNAIS : 121 0.46 AVel : 77 0.25
 CRsev : 91 0.39 ALait : 103 0.25
 DMsev : 94 0.5
 DSsev : 107 0.48 IVMAT : 96 0.42
 ISEVR : 98 0.41 ISU : 100

PARTISANT**A+**

FR7911162425

EARL HERAULT BRUNO

IFNAIS : 105 0.72 AVel : 91 0.34
 CRsev : 112 0.55 ALait : 99 0.3
 DMsev : 102 0.7 IVMAT : 109 0.55
 DSsev : 99 0.64
 ISEVR : 114 0.6

LUBIE**RJ**

FR8614304981

EARL DAVID ALAIN ET FIL

IFNAIS : 101 0.5 AVel : 86 0.32
 CRsev : 102 0.39 ALait : 96 0.31
 DMsev : 98 0.57 IVMAT : 98 0.49
 DSsev : 106 0.54
 ISEVR : 102 0.44 ISU : 100

GAINSBURG**RVS**

FR7121451234

EARL DEVILLARD JACQUES

IFNAIS : 124 0.69 AVel : 63 0.51
 CRsev : 89 0.8 ALait : 101 0.51
 DMsev : 96 0.84 IVMAT : 94 0.72
 DSsev : 101 0.82
 ISEVR : 98 0.82

FEE**RR4 S**

FR7121610654

MONNET CHARLES

IFNAIS : 110 0.5 AVel : 90 0.26
 CRsev : 103 0.41 ALait : 103 0.25
 DMsev : 92 0.59 IVMAT : 102 0.53
 DSsev : 113 0.58
 ISEVR : 104 0.45 ISU : 108

NAPOLITAIN

A+

MELET FRANCK

IRMA

A+EARL HERAULT
BRUNO

FIGARO

RVSEARL HERAULT
BRUNO

HACHETTE

RR2 EEARL DAVID
ALAIN ET FILS

CHARMANT

RVS

DAVID ALAIN

DROGUE

RJEARL DEVILLARD
JACQUES

CLOVIS

RJ

SCEA DU BOURG

BYZANCE

RJGAEC DE
CHAUMOIS

37



UPPERCUT
7122053526
Né le 28/04/2023



UNISSON**FR7122153931****11/03/2023**

PN : 56 kg CN : 2

TE : N Jum : N

Nais. : GAEC PIERRE DIDIER ET EVELYNE

PAT120j : kg

PAT210j : kg

Prop. : GAEC PIERRE DIDIER ET EVELYN

n° **38**

DM :

DS :

AF :

Etat :

RUGBY**RJC**

FR7122040978

Né le : 07/02/2020

GAEC VANNIER

IFNAIS :

AVel :

CRsev :

ALait :

DMsev :

IVMAT :

DSsev :

ISEVR :

**NIEVRE****RR3 E**

FR7122166541

Née le : 17/12/2016

GAEC PIERRE DIDIER ET EVELYNEIFNAIS : 93 ^{0.52}AVel : 96 ^{0.25}CRsev : 104 ^{0.44}ALait : 89 ^{0.34}DMsev : 100 ^{0.57}IVMAT : 94 ^{0.49}DSsev : 101 ^{0.55}

ISU : 104

ISEVR : 100 ^{0.47}**NEW LOOK****RJC**

FR7122047818

GAEC VANNIER

IFNAIS :

AVel :

CRsev :

ALait :

DMsev :

IVMAT :

DSsev :

ISEVR :

HORLOGE**RR2 E**

FR7121542417

GAEC VANNIERIFNAIS : 91 ^{0.45}AVel : 99 ^{0.42}CRsev : 107 ^{0.42}ALait : 94 ^{0.42}DMsev : 104 ^{0.53}IVMAT : 101 ^{0.49}DSsev : 103 ^{0.51}

ISU : 92

ISEVR : 105 ^{0.45}**DARTAGNAN****RJC**

FR5812308202

SCEA MELAYE-SENNEPINIFNAIS : 85 ^{0.95}AVel : 108 ^{0.79}CRsev : 110 ^{0.92}ALait : 84 ^{0.8}DMsev : 92 ^{0.94}IVMAT : 91 ^{0.89}DSsev : 112 ^{0.93}ISEVR : 99 ^{0.93}

3ème HONNEUR LE MARAULT CNA 2008

1er ST-AMAND 2008

ISERE**RR4 S**

FR7121673305

EARL PIERRE DIDIERIFNAIS : 105 ^{0.58}AVel : 89 ^{0.41}CRsev : 98 ^{0.48}ALait : 93 ^{0.29}DMsev : 106 ^{0.63}IVMAT : 98 ^{0.55}DSsev : 89 ^{0.6}

ISU : 110

ISEVR : 102 ^{0.53}**IMPOLI
RVS**

HUGUET JEAN LUC

**HANOVRE
RJ**

GAEC VANNIER

**ATLAS
RVS**EARL BAUDOT
PHILIPPE**TIRELIRE
RR4 S**ETS GAEC
VANNIER**TIGANA
R3P**

RAYMOND JC & A

**SELENE
RJ**GAEC
MELAYE-SENNEPIN**VENDOME
RVS**

EARL LEMASSON

**DORDOGNE
RR2 E**EARL PIERRE
DIDIER

38



UNISSON

7122153931

Né le 11/03/2023



URBINO**FR7122193326****04/02/2023**

PN : 52 kg CN : 1

TE : N Jum : N

Nais. : EARL CHEMARIN

PAT120j : kg

PAT210j : kg

Prop. : EARL CHEMARIN

n° **39**

DM :

DS :

AF :

Etat :

OR DORE**RVS**

FR0332818050

Né le : 03/01/2018

GAEC CLAME-AUBOUARD

IFNAIS : 84 0.80

AVel :

CRsev : 110 0.78

ALait :

DMsev : 102 0.82

IVMAT : 98 0.63

DSsev : 114 0.81

ISEVR : 104 0.8

1er MOULINS, BOUSSAC 2018

2ème CHAROLLES 2019

**MANGUE****A+**

FR7122206748

Née le : 10/02/2016

EARL CHEMARIN

IFNAIS : 101 0.5

AVel : 103 0.3

CRsev : 94 0.41

ALait : 107 0.3

DMsev : 101 0.57

IVMAT : 100 0.49

DSsev : 100 0.55

ISEVR : 95 0.45

ISU : 102

LIVERPOOL**RVS**

FR7923521360

EARL MERCERON

IFNAIS : 89 0.54

AVel : 86 0.62

CRsev : 110 0.91

ALait : 99 0.64

DMsev : 101 0.82

IVMAT : 103 0.81

DSsev : 128 0.82

ISEVR : 108 0.87

GP HONNEUR BOUSSAC 2018

1er HONNEUR SEN MOULINS 2019

ECRUE**RR2 E**

FR0313299837

GAEC CLAME-AUBOUARD

IFNAIS : 96 0.68

AVel : 110 0.47

CRsev : 100 0.58

ALait : 86 0.47

DMsev : 108 0.69

IVMAT : 96 0.62

DSsev : 90 0.67

ISEVR : 102 0.51

ISU : 94

IMPOSTEUR**RVS**

FR4242065164

EARL CUISSET JEAN MARC

IFNAIS : 104 0.92

AVel : 105 0.54

CRsev : 96 0.87

ALait :

DMsev : 110 0.9

IVMAT : 108 0.77

DSsev : 97 0.80

ISEVR : 103 0.88

2ème CHAROLLES CNA 2013

2ème ROANNE 2013

CAILLE**A+**

FR7121237985

EARL CHEMARIN

IFNAIS : 99 0.5

AVel : 98 0.38

CRsev : 90 0.39

ALait : 99 0.36

DMsev : 94 0.63

IVMAT : 88 0.55

DSsev : 92 0.6

ISEVR : 87 0.45

ISU :

GOUVERNEUR**RJ**

GAEC MERLET

BRESILIENE**RR4 S**

EARL MERCERON

BOUVREUIL**A+**

GAEC COTTIN

AQUARELLE**RR4 S**GAEC
CLAME-AUBOUARD**ENIVRE****RVS**

SCEA DU BOURG

BATTEUSE**RR2 E**EARL CUISSET
JEAN MARC**RAPETOU****RVS**EARL BERTHIER
PIERRE**ONDOYANTE****A+**

39



URBINO

7122193326

Né le 04/02/2023



UNISSON**FR7122333354****18/02/2023**

PN : 48 kg CN : 1

TE : N Jum : N

Nais. : GAEC DE L ELEVAGE TERREAU

PAT120j : kg

PAT210j : kg

Prop. : GAEC DE L ELEVAGE TERREAU

n° **40**

DM :

DS :

AF :

Etat :

MADISON**RVS**

FR0396114555

Né le : 01/02/1996

GAEC ROUSSEAUIFNAIS : 92 0.97AVel : 84 0.89CRsev : 101 0.96ALait : 101 0.89DMsev : 114 0.97IVMAT : 105 0.94DSsev : 86 0.96ISEVR : 104 0.96**ODACE****RR4 S**

FR7122378574

Née le : 18/12/2017

GAEC DE L ELEVAGE TERREAUIFNAIS : 104 0.91AVel : 103 0.95CRsev : 106 0.43ALait : 104 0.95DMsev : 99 0.96IVMAT : 108 0.49DSsev : 105 0.94

ISU : 106

ISEVR : 107 0.46**INDIEN****RVS**

FR5893101017

BERNARDET MARIE CLAIREIFNAIS : 89 0.95 AVel : 86 0.94CRsev : 96 0.93 ALait : 111 0.85DMsev : 101 0.94 IVMAT : 99 0.9DSsev : 85 0.94ISEVR : 91 0.93

1er NEVERS 1993

ARIZONA**RR4 S**

FR0385114490

GAEC ROUSSEAUIFNAIS : 98 0.72 AVel : 89 0.85CRsev : 96 0.88 ALait : 89 0.64DMsev : 107 0.75 IVMAT : 92 0.72DSsev : 88 0.74ISEVR : 97 0.7 ISU :

CHAMPION VICHY CNA 1996

1er VICHY CNA 1996

CALOGERO**RQM**

FR8521994506

GAEC MERLET ALBERT & BEIFNAIS : 107 0.99 AVel : 110 0.99CRsev : 103 0.99 ALait : 108 0.99DMsev : 106 0.99 IVMAT : 113 0.99DSsev : 107 0.99ISEVR : 110 0.99**LOLOTTE****RR2 E**

FR7122375037

EARL DE L'ELEVAGE TERREIFNAIS : 100 0.49 AVel : 96 0.3CRsev : 97 0.4 ALait : 99 0.31DMsev : 98 0.58 IVMAT : 96 0.48DSsev : 93 0.53ISEVR : 95 0.44 ISU : 98**EQUINOXE
R3P****DALMATIE
RR4 S**BERNARDET MARIE
CLAIRE**UT
RJ**SIMON JEAN &
CHRISTIANE**UPPLAND
RJ**

GAEC ROUSSEAU

**RUSS
RQM**EARL DE
VALENCHERE**VERVEINE
RR4 S**MERLET ALBERT
ET LOIC**HONNEUR
RJ**

COMPOT ERIC

**CADETTE
RR4 S**EARL DE
L'ELEVAGE

40



UNISSON

7122333354

Né le 18/02/2023

Madison

Charolais  evaluation 71

Parmi les meilleurs taureaux de la race sur les index IBOVAL, ce fils de Arizona championne à Paris en 98, apporte à ses descendants croissance, muscle et lait.

GAEC ELEVAGE ROUSSEAU (03)
Fils de Indien RVS BERNARDET Marie Claire
↳ EQUINOXE RR2 DEVILLARD Marcel
↳ DALMATIE RR4 S BERNARDET Marie Claire
et Arizona RR4 S GAEC ROUSSEAU Championne Paris 98
↳ UT RJ P SIMON Jean et Christiane
↳ UPPLAND RJ P GAEC ROUSSEAU

ISEVR : 118
IVMAT : 117



UPPERMOST**FR8603320433****19/02/2023**

PN : 53 kg CN : 1

TE : N Jum : N

Nais. : EARL DAVID ALAIN ET FILS

PAT120j : 233 kg

PAT210j : kg

Prop. : EARL DAVID ALAIN ET FILS

DM :

DS :

AF :

Etat :

n° **41****PICASSO****RJC**

FR7122179452

Né le : 06/03/2019

GAEC DELORME

IFNAIS :

AVel :

CRsev :

ALait :

DMsev :

IVMAT :

DSsev :

ISEVR :

2ème CHAROLLES 2019

**JONQUILLE****RJ**

FR8613303948

Née le : 23/12/2013

EARL DAVID ALAIN ET FILS

IFNAIS : 92 0.55

AVel : 101 0.37

CRsev : 99 0.42

ALait : 91 0.34

DMsev : 88 0.81

IVMAT : 86 0.53

DSsev : 105 0.58

ISEVR : 90 0.47

ISU : 96

GULLIVER**RVS**

FR7121951232

GAEC DE LA CONDEMINE

IFNAIS : 89 0.95

AVel : 92 0.64

CRsev : 107 0.92

ALait : 94 0.67

DMsev : 100 0.93

IVMAT : 97 0.83

DSsev : 106 0.93

ISEVR : 102 0.92

3ème GUEUGNON 2011

JORISSE**RR3 E**

FR7122034801

GAEC DELORME

IFNAIS : 97 0.55

AVel : 94 0.35

CRsev : 101 0.45

ALait : 104 0.33

DMsev : 94 0.81

IVMAT : 98 0.52

DSsev : 103 0.58

ISEVR : 96 0.49

ISU : 108

GOLDENEYES**RJ**

FR5814311492

SCEA MELAYE-SENNEPIN

IFNAIS : 95 0.91

AVel : 106 0.65

CRsev : 101 0.85

ALait : 98 0.65

DMsev : 91 0.88

IVMAT : 94 0.81

DSsev : 105 0.87

ISEVR : 95 0.85

2ème NEVERS 2011

2ème ST-AMAND 2011

VERVEINE**RR2 E**

FR8604104022

DAVID ALAIN

IFNAIS : 94 0.52

AVel : 100 0.4

CRsev : 92 0.41

ALait : 91 0.37

DMsev : 99 0.64

IVMAT : 87 0.55

DSsev : 93 0.61

ISEVR : 90 0.47

ISU : 104

CHAMBORD**RJC**COULANGHEON
PHILIPPE**BOUTIQUE****RJ**GAEC DE LA
CONDEMINE**GUEPARD****RJC**

GAEC RIZET

FANFARE**RR4 S**GAEC DELORME
FRERES**CLEMENCEAU****RJ**SCEA
MELAYE-SENNEPIN**VENDEENNE****RJ**SCEA
MELAYE-SENNEPIN**SAFRAN****A+**GAEC CLUZEL -
HEURTIER**OCEANE****RR3 E**

DAVID ALAIN

41



UPPERMOST
8603320433
Né le 19/02/2023



UNISSON**FR7122423323****28/12/2022**

PN : 48 kg CN : 2

TE : N Jum : N

Nais. : DEBARNOT FRANCOIS

PAT120j : 169 kg

PAT210j : kg

Prop. : **M** DEBARNOT FRANCOISn° **42**

DM :

DS :

AF :

Etat :

LANCELOT**A+**

FR7712661103

Né le : 25/12/2014

EARL DE ROUILLY LE BASIFNAIS : 113 0.09

AVel :

CRsev :

ALait :

DMsev :

IVMAT :

DSsev :

ISEVR :

**MEDINA****A+**

FR7122476908

Née le : 29/01/2016

DEBARNOT FRANCOISIFNAIS : 89 0.47AVel : 96 0.29CRsev : 92 0.26ALait : 100 0.28DMsev : 94 0.54IVMAT : 88 0.46DSsev : 97 0.51

ISU : 102

ISEVR : 85 0.41**SPEECH****RJ**

FR7121191074

EARL BERTHIER PIERREIFNAIS : 102 0.94 AVel : 100 0.75CRsev : 96 0.91 ALait : 103 0.77DMsev : 83 0.93 IVMAT : 91 0.87DSsev : 101 0.92ISEVR : 88 0.92**FANETTE****A+**

FR7712660785

EARL DE ROUILLY LE BASIFNAIS : 105 0.57 AVel : 86 0.41CRsev : 102 0.44 ALait : 93 0.38DMsev : 101 0.59 IVMAT : 98 0.53DSsev : 100 0.57ISEVR : 104 0.49 ISU : 102**JAVANAIS****A+**

FR7122314400

DEBARNOT FRANCOIS

IFNAIS : AVel :

CRsev : ALait :

DMsev : IVMAT :

DSsev :

ISEVR :

1er CHAROLLES 2014

COCARDE**RJ**

FR7121487008

DEBARNOT FRANCOISIFNAIS : 96 0.5 AVel : 102 0.41CRsev : 92 0.41 ALait : 92 0.39DMsev : 95 0.64 IVMAT : 86 0.57DSsev : 96 0.81ISEVR : 88 0.48 ISU : 100

VLADIMIR

RVSM RAMBERT P ET
F

JOYEUSE

RR4 S

BALADIN

RVSGAEC DE SAINT
ROCH

ANETH

A+EARL DE ROUILLY
LE BAS

DIROLE

A+

CHAMPEAU MICHEL

SERENADE

RR2 EMME FROIDUROT
ANNICK

VICTOR

RVS

RAYMOND A & JC

URFA

RJDEBARNOT
FRANCOIS

42



UNISSON
7122423323
Né le 28/12/2022



URAGAN**FR2140022334****08/05/2023**

PN : 53 kg CN : 2

TE : N Jum : N

Nais. : LUCAND FRANCOIS

PAT120j : kg

PAT210j : kg

Prop. : **M** LUCAND FRANCOISn° **44**

DM :

DS :

AF :

Etat :

ROCKO**RJ**

FR0332080578

Né le : 20/11/2019

CHASSOT DIDIERIFNAIS : 98 0.67AVel : 101 0.26CRsev : 104 0.53ALait : 94 0.32DMsev : 98 0.67IVMAT : 98 0.55DSsev : 113 0.61ISEVR : 103 0.58

1er LE MARAULT CNA 2021

**PERVENCHE****RR2 E**

FR2140021927

Née le : 25/01/2019

LUCAND FRANCOISIFNAIS : 93 0.48AVel : 87 0.22CRsev : 93 0.38ALait : 105 0.22DMsev : 105 0.52IVMAT : 97 0.42DSsev : 96 0.49ISEVR : 93 0.42

ISU : 103

LAPIN**RVS**

FR0312265262

GAEC MICAUDIFNAIS : 101 0.83 AVel :CRsev : 101 0.75 ALait :DMsev : 96 0.8 IVMAT : 95 0.67DSsev : 110 0.78ISEVR : 100 0.77

1er HONNEUR JUN ST GERVAIS 2017

1er CHAROLLES, MOULINS 2019

IRLANDE**RR4 S**

FR0314783935

CHEVALIER MIREILLEIFNAIS : 92 0.56 AVel : 99 0.45CRsev : 107 0.45 ALait : 112 0.43DMsev : 102 0.59 IVMAT : 111 0.54DSsev : 109 0.57ISEVR : 105 0.49 ISU : 118**JOLI COEUR****RJC**

FR5812214303

GAEC BEAUZON FRERESIFNAIS : 92 0.86 AVel :CRsev : 93 0.78 ALait :DMsev : 109 0.82 IVMAT : 96 0.59DSsev : 93 0.81ISEVR : 94 0.8

1er MOULINS, NEVERS 2014

2ème LE MARAULT CNV 2014

HEROINE**RR3 E**

FR2140021205

LUCAND FRANCOISIFNAIS : 90 0.49 AVel : 87 0.32CRsev : 94 0.38 ALait : 110 0.29DMsev : 101 0.6 IVMAT : 97 0.5DSsev : 95 0.56ISEVR : 90 0.43 ISU : 106

1er SEMUR-EN-AUXOIS 2013

2ème SEMUR-EN-AUXOIS 2012

IBRA MIC

RVS

EARL MERCERON

CAROTTE

RR3 E

GAEC MICAUD

TOMBAPIK

RQMBASTANES HORT
MICHEL

EPAULETTE

RR4 S

CHEVALIER ROGER

MEILLARD

RVSETS GAEC
VANNIER

EUROVISION

RR4 SGAEC BEAUZON
FRERES

BOUTON DOR

RJC

GRIVAUD LOUIS

PAGE

B1M LUCAND
FRANCOIS

44



URAGAN

2140022334

Né le 08/05/2023



UNIVERS**FR2142933102****03/03/2023**

PN : 55 kg CN : 1

TE : N Jum : N

Nais. : GAEC DE SAINT ROCH

PAT120j : kg

PAT210j : kg

Prop. : GAEC DE SAINT ROCH

DM :

DS :

AF :

Etat :

n° **45****RIGOLO****RJC**

FR5706337580

Né le : 24/02/2020

GAEC PICAUT

IFNAIS :

AVel :

CRsev :

ALait :

DMsev :

IVMAT :

DSsev :

ISEVR :

**ORPHEE****RR3 E**

FR2142931861

Née le : 19/02/2018

GAEC DE SAINT ROCH

IFNAIS : 93 0.49

AVel : 93 0.24

CRsev : 111 0.39

ALait : 97 0.22

DMsev : 102 0.53

IVMAT : 105 0.43

DSsev : 110 0.5

ISU : 108

ISEVR : 109 0.43

OFFSHORE**A+**

FR6365158840

GAEC CLUZEL - HEURTIER

IFNAIS : 84 0.9 AVel :
 CRsev : 108 0.8 ALait :
 DMsev : 104 0.84 IVMAT : 94 0.68
 DSsev : 114 0.83
 ISEVR : 104 0.82

1er HONNEUR MOULINS 2018
 2ème HONNEUR ST GERVAIS 2018

MARRANTE**RR3 E**

FR5706135593

GAEC PICAUT

IFNAIS : 94 0.45 AVel : 102 0.41
 CRsev : 102 0.42 ALait : 99 0.41
 DMsev : 105 0.5 IVMAT : 102 0.48
 DSsev : 101 0.49
 ISEVR : 102 0.44 ISU : 110

LEICESTER**RVS**

FR1827165976

GAEC MONSEAU

IFNAIS : 88 0.9 AVel :
 CRsev : 108 0.83 ALait :
 DMsev : 106 0.80 IVMAT : 102 0.71
 DSsev : 114 0.85
 ISEVR : 106 0.64

CHAMP JUN LE MARAULT CNA 2017
 GP HONNEUR SEMUR-EN-AUXOIS 2019, 2018

IMMUNITE**RR2 E**

FR2142931328

GAEC DE SAINT ROCH

IFNAIS : 98 0.49 AVel : 95 0.22
 CRsev : 104 0.38 ALait : 99 0.3
 DMsev : 97 0.58 IVMAT : 99 0.5
 DSsev : 102 0.55
 ISEVR : 101 0.43 ISU : 102

HIMALAYA
RVS

EARL FROIDUROT

AGLAE
RJGAEC CLUZEL -
HEURTIERNECTARGERC
RVS

SCA DU PARADIS

RIEUSE
RR2 E

GAEC DEQUE

HERITIER V
RVSEARL FROIDUROT
J & AH CUP
RR3 E

GAEC MONSEAU

FIGARO
RJGAEC DE SAINT
ROCHVAHINE
A+GAEC DE SAINT
ROCH

45



UNIVERS

2142933102

Né le 03/03/2023



URANIUM**FR5813023078****25/02/2023**

PN : 52 kg CN : 1

TE : N Jum : N

Nais. : LEMAITRE ROSANNE

PAT120j : 235 kg

PAT210j : kg

Prop. : **MME LEMAITRE ROSANNE**n° **46**

DM :

DS :

AF :

Etat :

RECITAL**RJ**

FR0332990744

Né le : 01/01/2020

GAEC CLAME-AUBOARD

IFNAIS :

AVel :

CRsev :

ALait :

DMsev :

IVMAT :

DSsev :

ISEVR :

1er AUTUN 2021

1er MONTLUCON 2020

**MANGUE****RR2 E**

FR5814216548

Née le : 29/12/2015

SCEA LEMAITRE RAYMONDIFNAIS : **99** 0.49AVel : 79 0.31CRsev : 104 0.4ALait : 94 0.3DMsev : 108 0.58IVMAT : **101** 0.48DSsev : 97 0.54ISEVR : **107** 0.44ISU : **100****LIVERPOOL****RVS**

FR7923521360

EARL MERCERONIFNAIS : **89** 0.54AVel : 86 0.62CRsev : 110 0.91ALait : 99 0.64DMsev : 101 0.92IVMAT : **103** 0.81DSsev : 128 0.92ISEVR : **108** 0.91

GP HONNEUR BOUSSAC 2018

1er HONNEUR SEN MOULINS 2019

IDYLLE**RR3 E**

FR0314913728

GAEC CLAME-AUBOARDIFNAIS : **91** 0.58AVel : 107 0.39CRsev : 92 0.45ALait : 95 0.37DMsev : 102 0.63IVMAT : **91** 0.55DSsev : 98 0.6ISU : **104**ISEVR : **90** 0.5**GARDEROYAL****RVS**

FR5814711424

SCEA RAYMOND JEAN CHRISIFNAIS : **100** 0.9AVel : 80 0.58CRsev : 103 0.82ALait : 100 0.59DMsev : 121 0.96IVMAT : **111** 0.79DSsev : 96 0.85ISEVR : **114** 0.94**GOLDEN****RJ**

FR5815911011

SCEA LEMAITRE RAYMONDIFNAIS : **95** 0.52AVel : 85 0.26CRsev : 100 0.44ALait : 82 0.34DMsev : 93 0.58IVMAT : **84** 0.5DSsev : 99 0.55ISEVR : **94** 0.47ISU : **94**

GOUVERNEUR

RJ

GAEC MERLET

BRESILIENE

RR4 S

EARL MERCERON

UNUSUAL

RJCGAEC PICAUT
BERNARD & FIL

DISCOBELLE

RJGAEC
CLAME-AUBOARD

ERCKMANN

RVSBATHO SERGE &
ROGER

DANOISE

RR4 S

RAYMOND JC & A

DOMINO

RVSBATHO SERGE &
ROGER

CLEOPATRE

RJSCEA LEMAITRE
RAYMOND

46



URANIUM

5813023078

Né le 25/02/2023



UTOP**FR7122053347****07/02/2023****A+**

PN : 65 kg CN : 3

TE : N

Nais. : GAEC DEVILLARD JACQUES & CAROL

PAT120j : 221 kg

PAT210j : kg

Prop. : **GAEC DEVILLARD JACQUES ET CA** n° **47**

DM :

DS :

AF :

Etat :

OKAPI**RVS**

FR7122128880

Né le : 03/01/2018

GAEC BENAS

IFNAIS : 97 0.0
 CRsev : 105 0.04
 DMsev : 99 0.07
 DSsev : 109 0.06
 ISEVR : 104 0.06

AVel :

ALait :

IVMAT : 100 0.06

1er SYNTHÈSE CHAROLLES 2021
 3ème SYNTHÈSE LE MARAULT CNA 2021

**LEONA****RJ**

FR7122035599

Née le : 12/01/2015

EARL DEVILLARD JACQUES

IFNAIS : 87 0.5
 CRsev : 103 0.43
 DMsev : 87 0.58
 DSsev : 104 0.55
 ISEVR : 91 0.46

AVel : 96 0.38
 ALait : 90 0.37
 IVMAT : 86 0.57
 ISU : 96

LEADER**RJC**

FR5815616045

EARL BERGER STEPHANE

IFNAIS : 94 0.07
 CRsev : 119 0.05
 DMsev : 98 0.09
 DSsev : 116 0.07
 ISEVR : 115 0.06

AVel : 71 0.54
 ALait : 77 0.50
 IVMAT : 95 0.70

SUPER HONNEUR MOULINS 2016

DINETTE**RR4 S**

FR7121688251

DOUHARD MICHEL

IFNAIS : 102 0.63
 CRsev : 95 0.53
 DMsev : 97 0.67
 DSsev : 99 0.64
 ISEVR : 95 0.57

AVel : 96 0.48
 ALait : 111 0.40
 IVMAT : 102 0.6
 ISU : 114

HORACE JD**RJ**

FR0314492508

GAEC MELET FRERES

IFNAIS : 90 0.07
 CRsev : 103 0.05
 DMsev : 91 0.06
 DSsev : 118 0.05
 ISEVR : 95 0.05

AVel : 101 0.01
 ALait : 91 0.01
 IVMAT : 90 0.0

1er ROANNE 2012
 2ème LE MARAULT CNA 2013

DEDICACE**RJ**

FR7121548204

EARL DEVILLARD JACQUES

IFNAIS : 87 0.55
 CRsev : 100 0.47
 DMsev : 99 0.63
 DSsev : 92 0.61
 ISEVR : 93 0.51

AVel : 90 0.44
 ALait : 90 0.43
 IVMAT : 89 0.57
 ISU : 110

**BEAUTIFUL
RVS**LANGILLIER JEAN
MARC**FLORIDE
RR4 S**GAEC BERGER
PERE & FILS**RUSS
RQM**EARL DE
VALENCHERE**UTILITE**

DOUHARD MICHEL

**FROUFROURS
RJ**GAEC DU GRAND
DOMAINE DE SURY**CADILLAC
RJ**GAEC MELET
FRERES**CHAMBORD
RVS**

RAYMOND A & JC

**VICTOIRE
RJ**EARL DEVILLARD
JACQUES

47



UTOP

7122053347

Né le 07/02/2023



UNSUPERMAN FR7122063014 12/03/2023

PN : 51 kg CN : 1 TE : N
PAT120j : kg PAT210j : kg
DM : DS : AF : Etat :

Nais. : EARL VANNIER
Prop. : ETS EARL VANNIER

n° 48

PARADIS RJ

FR6366799479 Né le : 15/12/2018

GAEC CLUZEL - HEURTIER

IFNAIS : 87 0.75 AVel : 78 0.46
CRsev : 110 0.64 ALait : 93 0.43
DMsev : 93 0.74 IVMAT : 95 0.63
DSsev : 117 0.69
ISEVR : 102 0.68

1er HONNEUR ST GERVAIS 2019
2ème LE MARAULT CNV 2019



NANA RJ

FR7122046610 Née le : 10/12/2016

GAEC VANNIER

IFNAIS : 84 0.51 AVel : 91 0.28
CRsev : 105 0.42 ALait : 80 0.27
DMsev : 87 0.54 IVMAT : 80 0.45
DSsev : 107 0.52
ISEVR : 91 0.43 ISU : 85

HIMALAYA RVS

FR2135611242

EARL FROIDUROT

IFNAIS : 87 0.99 AVel : 92 0.93
CRsev : 106 0.99 ALait : 92 0.93
DMsev : 99 0.99 IVMAT : 95 0.95
DSsev : 121 0.99
ISEVR : 101 0.99

1er HONNEUR JUN ST GERVAIS 2013
1er HONNEUR RETHEL 2012

GELINOTTE RR4 S

FR6353691847

GAEC CLUZEL - HEURTIER

IFNAIS : 91 0.59 AVel : 71 0.47
CRsev : 97 0.51 ALait : 108 0.45
DMsev : 100 0.67 IVMAT : 97 0.6
DSsev : 97 0.64
ISEVR : 93 0.55 ISU : 112

IMPOLI RVS

FR3615343325

HUGUET JEAN LUC

IFNAIS : 85 0.91 AVel : 86 0.51
CRsev : 113 0.85 ALait :
DMsev : 100 0.88 IVMAT : 91 0.75
DSsev : 116 0.87
ISEVR : 107 0.85

CHAMP + RAPP PARIS 2019, 2020
SUPER HONNEUR MOULINS 2018

GUITARE RJ

FR7121461453

GAEC VANNIER

IFNAIS : 86 0.58 AVel : 93 0.38
CRsev : 98 0.48 ALait : 87 0.36
DMsev : 87 0.62 IVMAT : 81 0.52
DSsev : 96 0.59
ISEVR : 86 0.52 ISU : 96

ESPOIR
RJ

LANGILLIER JEAN
MARC

DYNAMITE
RR4 S

EARL MELIN
SERGE

BACCHUS
RVS

RAYMOND A & JC

VANILLE
RR2 E

GAEC CLUZEL -
HEURTIER

FLAUBERT
RJ

EARL DAVID
ALAIN ET FILS

FREGATE
RR3 E

HUGUET JEAN LUC

DEUX MATS
RJC

MME MOIRON
BERNADETTE

ARMELLE
RR2 E

EARL GOZARD
GILLES

48



UNSUPERMAN

7122063014

Né le 12/03/2023



THYM**FR5249013836****30/09/2022****A+**

PN : 49 kg CN : 1

TE : N Jum : N

Nais. : GAEC PEIGNEY

PAT120j : 231 kg

PAT210j : 367 kg

Prop. : GAEC PEIGNEY

DM :

DS :

AF :

Etat :

n° **49****PANTHEON****RJC**

FR8538071838

Né le : 10/12/2019

EARL BLAIZEAU
IFNAIS : 97 0.81
 CRsev : 105 0.53
 DMsev : 101 0.67
 DSsev : 96 0.61
 ISEVR : 103 0.6

 AVel : 106 0.37
 ALait : 87 0.31
IVMAT : 96 0.56
**PAQUERETTE****A+**

FR5249013413

Née le : 14/10/2019

PEIGNEY DENIS
IFNAIS : 92 0.48
 CRsev :
 DMsev : 94 0.5
 DSsev : 105 0.47
 ISEVR :

 AVel : 103 0.22
 ALait :
IVMAT :
ISU :
LEROY**RVS**

FR8526861198

GAEC GODET-RETAILLEAU
IFNAIS : 109 0.21 AVel : 97 0.54
 CRsev : 108 0.85 ALait : 90 0.55
 DMsev : 102 0.88 **IVMAT : 104** 0.77
 DSsev : 103 0.87
 ISEVR : 113 0.86

3ème LA ROCHE-SUR-YON 2018

IMOLA**RR2 E**

FR8538071292

EARL BLAIZEAU
IFNAIS : 98 0.57 AVel : 101 0.35
 CRsev : 97 0.45 ALait : 89 0.34
 DMsev : 108 0.8 **IVMAT : 95** 0.52
 DSsev : 91 0.58
 ISEVR : 100 0.42 **ISU : 102**
IBIS**RJC**

FR0314853652

GAEC MICAUD
IFNAIS : 91 0.93 AVel : 100 0.49
 CRsev : 107 0.78 ALait :
 DMsev : 86 0.80 **IVMAT : 89** 0.72
 DSsev : 100 0.80
 ISEVR : 95 0.82

2ème LE MARAULT CNA 2014

LIQUEUR**A+2**

FR5249012868

PEIGNEY DENIS
IFNAIS : 97 0.46 AVel : 101 0.33
 CRsev : 96 0.38 ALait : 95 0.29
 DMsev : 106 0.54 **IVMAT : 97** 0.46
 DSsev : 102 0.51
 ISEVR : 99 0.43 **ISU : 100**
HIT PARADE
RVSGAEC BEAUZON
FRERES**DEMOISELLE**
RR2 EGAEC
GODET-RETAILLEAU**HASS**
RJC

GAEC MICAUD

FOUGASSE
RR2 E

EARL BLAIZEAU

GABRIEL
RJC

EARL COLLINET

ESTOCADE
RJ

GAEC MICAUD

DUDECLIN
RVS

GAEC DERIMAY

FEE
A+1

PEIGNEY DENIS

49



THYM

5249013836

Né le 30/09/2022



UTRECHT**FR7122383030****03/01/2023**

PN : 54 kg CN : 2

TE : N Jum : N

Nais. : GAEC MARECHAL

PAT120j : 236 kg

PAT210j : kg

Prop. : **ETS GAEC MARECHAL**n° **51**

DM : DS :

AF : Etat :

PANDORE**RJ**

FR2319108040

Né le : 31/12/2018

GAEC ELEVAGE MARTINIFNAIS : 79 0.89

AVel :

CRsev : 109 0.83

ALait :

DMsev : 104 0.86IVMAT : 100 0.66DSsev : 111 0.85ISEVR : 102 0.841er HONNEUR ST-AMAND 2019
3ème HONNEUR BOUSSAC 2019**PIMKY****A+**

FR7122399289

Née le : 19/12/2018

GAEC MARECHALIFNAIS : 107 0.8AVel : 83 0.2CRsev : 93 0.41ALait : 99 0.22DMsev : 105 0.52IVMAT : 97 0.43DSsev : 100 0.51

ISU : 105

ISEVR : 99 0.44**FELIN****RVS**

FR4965578965

SCEA AILLERIEIFNAIS : 104 0.85AVel : 86 0.73CRsev : 105 0.81ALait : 105 0.74DMsev : 97 0.83IVMAT : 105 0.87DSsev : 104 0.82ISEVR : 105 0.82**LEGION****RJ**

FR2315102116

GAEC ELEVAGE MARTINIFNAIS : 77 0.58AVel : 100 0.32CRsev : 100 0.49ALait : 91 0.33DMsev : 95 0.82IVMAT : 86 0.52DSsev : 107 0.8ISEVR : 88 0.53

ISU : 92

LEROY**RVS**

FR6360205178

GAEC GARDE- CHAFFRAIXIFNAIS : 111 0.91

AVel :

CRsev : 92 0.86

ALait :

DMsev : 105 0.89IVMAT : 102 0.72DSsev : 92 0.87ISEVR : 99 0.87**MIRIADE****RR2 E**

FR7122435379

GAEC MARECHALIFNAIS : 102 0.51AVel : 87 0.28CRsev : 90 0.41ALait : 93 0.28DMsev : 104 0.58IVMAT : 90 0.49DSsev : 97 0.55ISEVR : 94 0.45

ISU : 104

ADOUR
RVS

EARL MERCERON

BANQUISE
RR2 E

AILLERIE ANDRE

INDY
RJC

LABOISSE YVON

BERENICE
RR2 EEARL ELEVAGE
MARTIN**ECUSSON**
RVS

SCEA MESTAS

HAPPY
RR3 EGAEC GARDE-
CHAFFRAIX**GOLDEN**
RJCEARL BERGER
STEPHANE**IRISH**
RJ

GAEC MARECHAL

51



UTRECHT
7122383030
Né le 03/01/2023

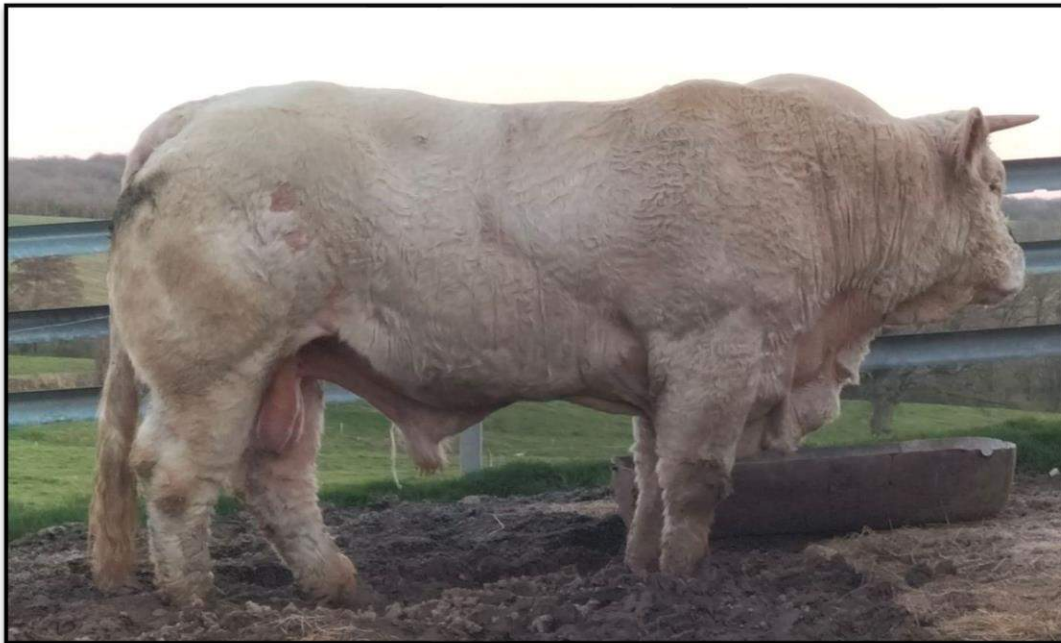

ULTRACHIC**FR5455885216****04/01/2023****A+**

PN : 54 kg CN : 1

TE : N Jum : N

Nais. : EARL DU VENT DES MOISSONS

PAT120j : 279 kg

PAT210j : kg

Prop. : EARL DU VENT DES MOISSONS

DM : DS :

AF : Etat :

n° **52****REFLET****RJC**

FR5706337544

Né le : 18/01/2020

GAEC PICAUT

IFNAIS :

AVel :

CRsev :

ALait :

DMsev :

IVMAT :

DSsev :

ISEVR :

1er HONNEUR METZ 2020
1er METZ 2020**PIANA****RR3 E**

FR7122079068

Née le : 05/01/2019

DELANGLE GERARD

IFNAIS : 96 0.47

AVel : 97 0.19

CRsev : 98 0.38

ALait : 106 0.2

DMsev : 100 0.5

IVMAT : 100 0.4

DSsev : 106 0.47

ISU : 108

ISEVR : 97 0.41

OFFSHORE**A+**

FR6365158840

GAEC CLUZEL - HEURTIERIFNAIS : 84 0.9 AVel :
CRsev : 108 0.8 ALait :
DMsev : 104 0.84 IVMAT : 94 0.88
DSsev : 114 0.83
ISEVR : 104 0.821er HONNEUR MOULINS 2018
2ème HONNEUR ST GERVAIS 2018**HERMINE****RR2 E**

FR8566564502

GAEC JOUBERTIFNAIS : 102 0.87 AVel : 97 0.46
CRsev : 103 0.48 ALait : 111 0.42
DMsev : 96 0.63 IVMAT : 106 0.57
DSsev : 107 0.6
ISEVR : 102 0.57 ISU : 107**NUMBER****A+**

FR7122237073

SCEA PICHARD HUGUESIFNAIS : 108 0.81 AVel :
CRsev : 83 0.72 ALait :
DMsev : 102 0.75 IVMAT : 94 0.81
DSsev : 93 0.74
ISEVR : 88 0.73**MILICE****RJ**

FR7122096181

DELANGLE GERARDIFNAIS : 94 0.52 AVel : 89 0.31
CRsev : 104 0.43 ALait : 101 0.32
DMsev : 98 0.57 IVMAT : 100 0.49
DSsev : 112 0.55
ISEVR : 101 0.47 ISU : 83**HIMALAYA
RVS**

EARL FROIDUROT

**AGLAE
RJ**GAEC CLUZEL -
HEURTIER**URFE
RQM**CHATILLON JEAN
MICHEL**ESTIME
RJ**

GAEC JOUBERT

**DORS BIEN
A+**GAEC PICHARD
BERNARD &**JAUNETTE
RR3 E**SCEA PICHARD
HUGUES**GENTLEMAN
RVS**

GAEC PORNON

**EPOQUE
RR4 S**

GAEC DE GUEURCE

52



ULTRACHIC

5455885216

Né le 04/01/2023



ULTRABEAU**FR5812423229****30/12/2022**

PN : 59 kg CN : 2 TE : N Jum : N
 PAT120j : 265 kg PAT210j : 428 kg
 DM : DS : AF : Etat :

Nais. : **GAEC BESSON**
 Prop. : **GAEC BESSON**

n° **53****LANCELOT****RVS**

FR5812715086

Né le : 20/03/2015

CHAMPEAU SIMONE

IFNAIS : 91 ^{0.08} AVel :
 CRsev : 112 ^{0.8} ALait :
 DMsev : 91 ^{0.04} IVMAT : 97 ^{0.06}
 DSsev : 111 ^{0.03}
 ISEVR : 103 ^{0.02}

3ème MOULINS 2017
 3ème MOULINS 2015

**NACRE****RR3 E**

FR5812817556

Née le : 17/02/2017

GAEC BESSON

IFNAIS : 90 ^{0.5} AVel : 98 ^{0.29}
 CRsev : 99 ^{0.41} ALait : 97 ^{0.29}
 DMsev : 107 ^{0.56} IVMAT : 98 ^{0.47}
 DSsev : 96 ^{0.53} ISU : 108
 ISEVR : 98 ^{0.45}

EXTRA**A+**

FR7121459798

GAEC VANNIER

IFNAIS : 95 ^{0.02} AVel : 90 ^{0.07}
 CRsev : 97 ^{0.07} ALait : 102 ^{0.07}
 DMsev : 90 ^{0.9} IVMAT : 92 ^{0.02}
 DSsev : 109 ^{0.03}
 ISEVR : 90 ^{0.01}

1er CHAROLLES 2009
 3ème GUEUGNON 2009

ECAILLE**A+**

FR5811309315

CHAMPEAU SIMONE

IFNAIS : 102 ^{0.58} AVel : 107 ^{0.34}
 CRsev : 100 ^{0.48} ALait : 96 ^{0.34}
 DMsev : 96 ^{0.02} IVMAT : 97 ^{0.54}
 DSsev : 95 ^{0.59} ISU : 98
 ISEVR : 98 ^{0.52}

LEOPARD**RJC**

FR5812815355

GAEC BESSON

IFNAIS : 94 ^{0.02} AVel :
 CRsev : 99 ^{0.07} ALait :
 DMsev : 112 ^{0.00} IVMAT : 99 ^{0.74}
 DSsev : 90 ^{0.00}
 ISEVR : 103 ^{0.07}

3ème NEVERS 2015

GRACE**RR2 E**

FR5816411128

BESSON FLORENT

IFNAIS : 92 ^{0.51} AVel : 97 ^{0.42}
 CRsev : 95 ^{0.42} ALait : 101 ^{0.4}
 DMsev : 103 ^{0.02} IVMAT : 95 ^{0.55}
 DSsev : 97 ^{0.59} ISU : 106
 ISEVR : 93 ^{0.47}

ATLAS
RVS

EARL BAUDOT
PHILIPPE

ROYALE
RR2 E

ETS GAEC
VANNIER

BLEUET
RJC

EARL BOILEAU

BIQUETTE
A+

CHAMPEAU SIMONE

DAMAS
RVS

FRIAUD GERARD

TIGRESSE
RR2 E

BESSON ALAIN

DAMAS
RVS

FRIAUD GERARD

BARCELONE
RR2 E

BESSON ALAIN

53



ULTRABEAU
5812423229
Né le 30/12/2022



URGO**FR7122013637****26/11/2022**

PN : 54 kg CN : 1

TE : N Jum : N

Nais. : PERRAUD HERVE

PAT120j : 225 kg

PAT210j : 353 kg

Prop. : **M** PERRAUD HERVEn° **54**

DM : DS :

AF : Etat :

RIVAGE**RJ**

FR6368200956

Né le : 24/12/2019

EARL BONNABRY

IFNAIS :

AVel :

CRsev :

ALait :

DMsev :

IVMAT :

DSsev :

ISEVR :

**PRINCESSE****RJ**

FR7121979886

Née le : 15/12/2018

PERRAUD HERVEIFNAIS : 83 0.5AVel : 100 0.25CRsev : 105 0.41ALait : 91 0.25DMsev : 91 0.53IVMAT : 90 0.43DSsev : 109 0.51

ISU : 102

ISEVR : 94 0.44**OLYMPIC****RJC**

FR6365158836

GAEC CLUZEL - HEURTIERIFNAIS : 78 0.85 AVel :CRsev : 114 0.78 ALait :DMsev : 98 0.83 IVMAT : 97 0.85DSsev : 119 0.81ISEVR : 104 0.8

1er HONNEUR SEN ST GERVAIS 2021

1er MOULINS 2021

LIBERTE**RJ**

FR6359315161

EARL BONNABRYIFNAIS : 89 0.54 AVel : 100 0.4CRsev : 104 0.43 ALait : 88 0.39DMsev : 87 0.55 IVMAT : 87 0.5DSsev : 116 0.53ISEVR : 93 0.47 ISU : 100**LE REVE****RJ**

FR8935245562

GAEC CADOUXIFNAIS : 79 0.9 AVel : 103 0.47CRsev : 107 0.84 ALait :DMsev : 89 0.87 IVMAT : 87 0.72DSsev : 114 0.85ISEVR : 93 0.85

1er ROANNE 2016

1er SEMUR-EN-AUXOIS 2015

JOYEUSE**RR4 S**

FR7122304240

GAEC PERRAUDIFNAIS : 88 0.52 AVel : 95 0.42CRsev : 108 0.44 ALait : 98 0.4DMsev : 96 0.81 IVMAT : 99 0.55DSsev : 102 0.58ISEVR : 100 0.48 ISU : 114

INVICTUS

A+

GAEC MICAUD

GERMANIE

RR3 EGAEC CLUZEL -
HEURTIER

HIMALAYA

RVS

EARL FROIDUROT

FANTASTIC

A+

GAEC BONNABRY

HAMLET

RVS

GAEC CADOUX

GARANCE

RJ

GAEC CADOUX

FONDATEUR

RVS

GAEC CADOUX

DEESSE

RR4 S

GAEC PERRAUD

54



URGO

7122013637

Né le 26/11/2022



UPLABOUM**FR7122353837****16/03/2023**

PN : 48 kg CN : 2

TE : N

Nais. : GAEC DELORME GERARD ET VINCENT

PAT120j : 201 kg

PAT210j : kg

Prop. : **ETS GAEC DELORME GERARD ET n° 55**

DM :

DS :

AF :

Etat :

OCKLAND**RJ**

FR7122068395

Né le : 21/12/2017

EARL DELORME ERICIFNAIS : 93 0.85
CRsev : 97 0.76
DMsev : 112 0.81
DSsev : 101 0.79
ISEVR : 101 0.78AVel :
ALait :
IVMAT : 99 0.62

2ème CHAROLLES 2018

**RUTABAGA****A+**

FR5810220402

Née le : 16/02/2020

SCEA MELAYE-SENNEPINIFNAIS : 94 0.48
CRsev : 95 0.38
DMsev : 101 0.48
DSsev : 100 0.46
ISEVR : 93 0.38AVel : 98 0.16
ALait : 94 0.17
IVMAT : 92 0.37
ISU :**FUSCHIA****RJ**

FR7121680006

BENAS JEAN PIERREIFNAIS : 79 0.91
CRsev : 100 0.87
DMsev : 118 0.89
DSsev : 94 0.88
ISEVR : 100 0.88
AVel : 81 0.81
ALait : 91 0.64
IVMAT : 96 0.31er ROANNE 2010
2ème CHAROLLES 2010**GENOISE****RR4 S**

FR7121630904

EARL DELORME ERICIFNAIS : 96 0.64
CRsev : 103 0.57
DMsev : 104 0.68
DSsev : 105 0.64
ISEVR : 104 0.59
AVel : 94 0.44
ALait : 97 0.42
IVMAT : 101 0.58
ISU : 114**NAZARIN****RJ**

FR5810417701

SCEA MELAYE-SENNEPINIFNAIS :
CRsev :
DMsev :
DSsev :
ISEVR :
AVel :
ALait :
IVMAT :**MANGUE****RJ**

FR5812816294

SCEA MELAYE-SENNEPINIFNAIS : 96 0.51
CRsev : 102 0.42
DMsev : 95 0.58
DSsev : 101 0.55
ISEVR : 97 0.46
AVel : 90 0.32
ALait : 89 0.33
IVMAT : 91 0.5
ISU : 90**DON JUAN**
RJCMME MOIRON
BERNADETTE**STELLA**
RR4 SBENAS JEAN
PIERRE**BALKAN**
RVSEARL DELORME
ERIC**DIANA**
A+EARL DELORME
ERIC**GLASGOW**
A+

GAEC NANOTTI

HESITANTE
RJSCEA
MELAYE-SENNEPIN**HAENDEL**
RJ

GAEC MERLET

FOSSILE
RJSCEA
MELAYE-SENNEPIN

55



UPLABOUM
7122353837
Né le 16/03/2023



URANUS**FR7122373294****26/12/2022**

PN : 50 kg CN : 2

TE : N Jum : N

Nais. : EARL GONNOT ALAIN

PAT120j : kg

PAT210j : kg

Prop. : **ETS EARL GONNOT ALAIN**n° **56**

DM : DS :

AF : Etat :

RAMSES**RJC**

FR7122090374

Né le : 08/12/2019

DELANGLE GERARD

IFNAIS :

AVel :

CRsev :

ALait :

DMsev :

IVMAT :

DSsev :

ISEVR :

**NYPHPE****RR4 S**

FR7122427437

Née le : 27/02/2017

EARL GONNOT ALAINIFNAIS : 100 ^{0.5}AVel : 103 ^{0.27}CRsev : 103 ^{0.4}ALait : 91 ^{0.28}DMsev : 107 ^{0.58}IVMAT : 100 ^{0.47}DSsev : 95 ^{0.53}

ISU : 112

ISEVR : 106 ^{0.44}**LOISIR****RVS**

FR0312215565

JUNIET LABOISSE LEAIFNAIS : 87 ^{0.92} AVel : 95 ^{0.48}CRsev : 117 ^{0.88} ALait :DMsev : 105 ^{0.9} IVMAT : 105 ^{0.74}DSsev : 116 ^{0.89}ISEVR : 113 ^{0.89}

2ème HONNEUR MONTLUCON 2015

1er COURNON CNA 2016

IRKA**RR4 S**

FR7121603896

DELANGLE GERARDIFNAIS : 93 ^{0.59} AVel : 96 ^{0.42}CRsev : 107 ^{0.51} ALait : 89 ^{0.4}DMsev : 114 ^{0.62} IVMAT : 103 ^{0.55}DSsev : 100 ^{0.6}ISEVR : 111 ^{0.54} ISU : 112**LAUREAT****RJC**

FR7122215300

EARL CHEMARINIFNAIS : 96 ^{0.82} AVel :CRsev : 105 ^{0.74} ALait :DMsev : 101 ^{0.79} IVMAT : 99 ^{0.54}DSsev : 98 ^{0.77}ISEVR : 103 ^{0.76}

3ème CHAROLLES 2015

HISTOIRE**RR2 E**

FR7121892471

EARL GONNOT ALAINIFNAIS : 96 ^{0.53} AVel : 107 ^{0.45}CRsev : 95 ^{0.44} ALait : 87 ^{0.43}DMsev : 109 ^{0.54} IVMAT : 93 ^{0.58}DSsev : 92 ^{0.63}ISEVR : 98 ^{0.43} ISU : 94

IMPARABLE

RJC

EARL AUDINAT

FREGATE

A+

GAEC GIRAUD

EUROPEEN

RVS

PRAIN THIERRY

CARAIBE

RR4 S

GAEC DE GUEURCE

DAMART

RVSGAEC DE LA
TRECHE

FERVEUR

RR2 E

EARL CHEMARIN

UVONROMANE

RVSEARL PIERRE
DIDIER

URBINA

RR2 EGAEC GONNOT
ROGER & ALAIN

56



URANUS
7122373294
Né le 26/12/2022



UN PRINCE**FR7122193169****04/01/2023**

PN : 49 kg CN : 1

TE : N

Jum : N

Nais. : EARL BERTHIER PIERRE

PAT120j : 223 kg

PAT210j : kg

Prop. : EARL BERTHIER PIERRE

DM :

DS :

AF :

Etat :

n° **57****NUMBO****RVS**

FR7122407537

Né le : 15/03/2017

GAEC DELORME GERARD ET VINCENTIFNAIS : 86 0.88

AVel :

CRsev : 113 0.82

ALait :

DMsev : 110 0.85DSsev : 100 0.84ISEVR : 111 0.83IVMAT : 106 0.83

2ème CHAROLLES 2017

**NUISETTE****RJ**

FR7122207752

Née le : 29/12/2016

EARL BERTHIER PIERREIFNAIS : 89 0.54AVel : 100 0.3CRsev : 98 0.45ALait : 82 0.31DMsev : 90 0.55IVMAT : 81 0.47DSsev : 110 0.52ISEVR : 90 0.48

ISU : 91

JAMESON**RVS**

FR5811814329

CYPRES THIERRYIFNAIS : 92 0.89AVel : 87 0.46CRsev : 114 0.82

ALait :

DMsev : 106 0.85DSsev : 100 0.83ISEVR : 112 0.83IVMAT : 97 0.71

2ème NEVERS 2014

HABANA**RR4 S**

FR7121872918

GAEC DELORME GERARD ETIFNAIS : 94 0.82AVel : 97 0.37CRsev : 102 0.53ALait : 112 0.37DMsev : 100 0.82DSsev : 107 0.6ISEVR : 100 0.55IVMAT : 106 0.54

ISU : 110

INCAS**RVS**

FR7121733156

EARL DUCERT CLAUDEIFNAIS : 92 0.91AVel : 104 0.58CRsev : 107 0.88ALait : 81 0.6DMsev : 99 0.80DSsev : 104 0.87ISEVR : 103 0.87IVMAT : 92 0.78

1er CHAROLLES CNA 2013

1er MOULINS 2013

GALILEE**A+**

FR7121631661

EARL BERTHIER PIERREIFNAIS : 93 0.54AVel : 88 0.42CRsev : 92 0.48ALait : 84 0.4DMsev : 93 0.64DSsev : 101 0.6ISEVR : 86 0.5IVMAT : 78 0.56

ISU : 89

HALLIDAY

RJSCEA DES
PLANTES

ETAPE

RR2 E

CYPRES THIERRY

ESPOIR

RJC

GAEC BONNABRY

EPIQUE

RJGAEC DELORME
GERARD ET

FLAMBEAU

RVS

GAEC LAPENDERY

BAVIERE

A+EARL DUCERT
CLAUDE

CESAR

RJCEARL HERAULT
BRUNO

VERACRUZ

RJEARL BERTHIER
PIERRE

57



UN PRINCE
7122193169
Né le 04/01/2023



UHLAN**FR7963981765****04/02/2023**

PN : 53 kg CN : 1

TE : N Jum : N

Nais. : GALLARD GUY

PAT120j : kg

PAT210j : kg

Prop. : **M GALLARD GUY**n° **58**

DM :

DS :

AF :

Etat :

NARVAL**RJ**

FR4477093295

Né le : 26/01/2017

PRAIN THIERRY

IFNAIS : 88 0.91
 CRsev : 101 0.85
 DMsev : 90 0.88
 DSsev : 117 0.86
 ISEVR : 92 0.86

AVel :

ALait :

IVMAT : 91 0.72

**IMITATION****A+**

FR7981880069

Née le : 27/04/2013

GALLARD CATHERINE

IFNAIS : 86 0.5
 CRsev : 95 0.4
 DMsev : 103 0.54
 DSsev : 90 0.52
 ISEVR : 90 0.44

AVel : 92 0.35
 ALait : 96 0.32
 IVMAT : 91 0.48
 ISU : 92

HIMALAYA**RVS**

FR2135611242

EARL FROIDUROT

IFNAIS : 87 0.99 AVel : 92 0.93
 CRsev : 106 0.99 ALait : 92 0.93
 DMsev : 99 0.99 IVMAT : 95 0.95
 DSsev : 121 0.99
 ISEVR : 101 0.99

1er HONNEUR JUN ST GERVAIS 2013
 1er HONNEUR RETHEL 2012

VICTORIA**RR4 S**

FR4477092385

PRAIN THIERRY

IFNAIS : 89 0.9 AVel : 89 0.79
 CRsev : 100 0.87 ALait : 104 0.77
 DMsev : 98 0.88 IVMAT : 96 0.85
 DSsev : 105 0.88
 ISEVR : 94 0.88 ISU : 109

GP HONNEUR NOZAY 2015, 2012
 GP HONNEUR LA ROCHE-SUR-YON 2011

DARTAGNAN**RJ**

FR5813708550

GAEC ROUBE PERE & FILS

IFNAIS : 93 0.95 AVel : 107 0.78
 CRsev : 98 0.91 ALait : 104 0.8
 DMsev : 94 0.94 IVMAT : 96 0.88
 DSsev : 98 0.93
 ISEVR : 92 0.92

3ème NEVERS 2008

CALORIE**RJ**

FR7963980728

GALLARD GUY

IFNAIS : 77 0.51 AVel : 93 0.36
 CRsev : 101 0.4 ALait : 86 0.34
 DMsev : 102 0.8 IVMAT : 86 0.52
 DSsev : 93 0.57
 ISEVR : 91 0.45 ISU : 98

ESPOIR
RJ

LANGILLIER JEAN
 MARC

DYNAMITE
RR4 S

EARL MELIN
 SERGE

MAJOR
RVS

CADOUX BERNARD

MERVEILLE
RJ

M MAES JACQUES

SUBLIME
A+

GAEC CADOUX
 PERE & FILS

JAVANAISE
RR4 S

FOLLEREAU
 LUCIEN

VICE ROI
RJ

GAEC DE LA
 CONDEMINE

UDINE
RR2 E

GALLARD GUY

58



UHLAN
7963981765
Né le 04/02/2023



TIMEO**FR1733230036****05/11/2022**

PN : 48 kg CN : 2 TE : N Jum : N
 PAT120j : 184 kg PAT210j : 353 kg
 DM : DS : AF : Etat :

Nais. : MICHENEAU GAETAN
 Prop. : **M MICHENEAU GAETAN**

n° **59****PIKACHU****RJ**

FR7122389069

Né le : 26/01/2019

CZEREWKO PAUL

IFNAIS : AVel :
 CRsev : ALait :
 DMsev : IVMAT :
 DSsev :
 ISEVR :

2ème CHAROLLES 2019
 2ème GUEUGNON 2019

**JUDITH****RR2 E**

FR7122324682

Née le : 28/02/2014

SCEA DES PLANTES

IFNAIS : 89 0.5 AVel : 91 0.32
 CRsev : 107 0.39 ALait : 89 0.26
 DMsev : 95 0.54 IVMAT : 93 0.44
 DSsev : 108 0.52 ISU : 79
 ISEVR : 100 0.43

HUGO BOSS A+

FR7121932330

RIZET ALEXIS

IFNAIS : 71 0.95 AVel : 90 0.8
 CRsev : 112 0.94 ALait : 90 0.8
 DMsev : 102 0.95 IVMAT : 94 0.9
 DSsev : 116 0.95
 ISEVR : 101 0.94

1er HONNEUR JUN CHAROLLES CNA 2013
 1er HONNEUR JUN CHAROLLES 2014

LASAGNE A+

FR7122415660

CZEREWKO PAUL

IFNAIS : 94 0.56 AVel : 87 0.33
 CRsev : 98 0.44 ALait : 95 0.33
 DMsev : 93 0.56 IVMAT : 89 0.49
 DSsev : 101 0.54 ISU : 98
 ISEVR : 92 0.47

GUSTAVO A+

FR5814611954

RAYMOND A & JC

IFNAIS : 82 0.86 AVel :
 CRsev : ALait :
 DMsev : IVMAT :
 DSsev :
 ISEVR :

2ème CHAROLLES 2012

UNIE RJ

FR6339573243

M CERCY MICHEL

IFNAIS : 97 0.53 AVel : 87 0.43
 CRsev : 90 0.43 ALait : 102 0.39
 DMsev : 99 0.63 IVMAT : 91 0.56
 DSsev : 95 0.6 ISU :
 ISEVR : 89 0.48

**BAYER
RVS**

GAEC MICAUD

**EXCEPTION
A+**

RIZET SYLVIE

**GAMBETTA
A+**

GAEC CADOUX

**FICOREE
A+**SCEA RAYMOND
JEAN CHRISTIAN**CYRANO
A+**BATHO SERGE &
ROGER**CAMELIA
RJ**

RAYMOND A & JC

**ROSSINI
RVS**

RAYMOND JC & A

**OREE
RR2 E**

M CERCY MICHEL

59



TIMEO
1733230036
Né le 05/11/2022



UN AS**FR4243631866****20/12/2022**

PN : 51 kg CN : 1

TE : N Jum : N

Nais. : EARL GROUILLER JEAN PIERRE

PAT120j : 218 kg

PAT210j : kg

Prop. : EARL GROUILLER JEAN PIERRE

n° **60**

DM : DS :

AF : Etat :

GINOBILI**RJC**

FR4241776465

Né le : 09/02/2011

GROUILLER JEAN PIERRE

IFNAIS : 81 0.00

AVel :

CRsev : 108 0.70

ALait :

DMsev : 96 0.03

IVMAT : 106 0.7

DSsev : 115 0.01

ISEVR : 98 0.0

1er HONNEUR SEN RETHEL 2014

1er HONNEUR JUN RETHEL 2013

**RIHANNA****RR2 E**

FR4243154949

Née le : 25/12/2019

EARL GROUILLER JEAN PIERRE

IFNAIS : 97 0.40

AVel : 99 0.10

CRsev : 108 0.30

ALait : 93 0.17

DMsev : 107 0.5

IVMAT : 104 0.30

DSsev : 92 0.40

ISEVR : 108 0.42

ISU :

CARTOON**RVS**

FR7121387902

CZEREWKO PAUL

IFNAIS : 89 0.03 AVel : 88 0.00

CRsev : 101 0.07 ALait : 96 0.02

DMsev : 95 0.0 IVMAT : 91 0.0

DSsev : 107 0.02

ISEVR : 94 0.00

GP HONNEUR ROANNE 2010

1er CHAROLLES, ROANNE 2008

DILIGENCE**RR4 S**

FR4241389848

GROUILLER JEAN PIERRE

IFNAIS : 89 0.04 AVel : 63 0.47

CRsev : 103 0.00 ALait : 118 0.47

DMsev : 93 0.00 IVMAT : 103 0.0

DSsev : 113 0.04

ISEVR : 96 0.02 ISU : 105

1er HONNEUR JUN CHAROLLES, ROANNE 2010

1er COURNON CNA 2010

MADISON**RVS**

FR4242532118

EARL GROUILLER JEAN PIE

IFNAIS : 102 0.01 AVel :

CRsev : 100 0.00 ALait :

DMsev : 102 0.00 IVMAT : 98 0.7

DSsev : 89 0.07

ISEVR : 101 0.00

2ème ROANNE 2016

NOCE**RJ**

FR4242695729

EARL GROUILLER JEAN PIE

IFNAIS : 91 0.40 AVel : 94 0.27

CRsev : 102 0.30 ALait : 99 0.27

DMsev : 100 0.05 IVMAT : 98 0.40

DSsev : 99 0.02

ISEVR : 98 0.42 ISU : 98

**AVENTURIER
RJC**EARL DEVILLARD
JACQUES**SAUCE
A+**

M CZEREWKO PAUL

**UVEGAS
A+**BATHO SERGE &
ROGER**RESILLE
RR4 S**GROUILLER JEAN
PIERRE**INTERLAKEN
RVS**DESSAUNY
BERNARD**ISA
A+**EARL CUISSET
JEAN MARC**HURON
A+**EARL PIERRE
DIDIER**DANSEUSE
RJ**GROUILLER JEAN
PIERRE

60



UN AS
4243631866
Né le 20/12/2022



UMBERTO**FR5244923340****02/04/2023**

PN : 52 kg CN : 2

TE : N Jum : N

Nais. : GAEC DE LA ROCHELLE

PAT120j : 280 kg

PAT210j : kg

Prop. : GAEC DE LA ROCHELLE

n° **61**

DM :

DS :

AF :

Etat :

ROMANTIQUE**RJ**

FR7122300509

Né le : 19/02/2020

GAEC LANGILLIER JEAN-MARC ET FIL

IFNAIS :

AVel :

CRsev :

ALait :

DMsev :

IVMAT :

DSsev :

ISEVR :

**JACADI****A+**

FR5244921856

Née le : 15/11/2014

GAEC DE LA ROCHELLE - MONSUSIFNAIS : **99** 0.49

AVel : 109 0.3

CRsev : 89 0.33

ALait : 97 0.19

DMsev : 88 0.57

IVMAT : **85** 0.42

DSsev : 98 0.53

ISU : **100**

ISEVR : 83 0.39

NIXON**RJ**

FR7122277872

PALLOT JEAN CHARLESIFNAIS : **82** 0.84

AVel :

CRsev : 109 0.73

ALait :

DMsev : 98 0.79

IVMAT : **94** 0.8

DSsev : 105 0.77

ISEVR : **99** 0.753ème HONNEUR GUEUGNON 2017
1er CHAROLLES 2017**LOULOUTE****RJ**

FR7122315730

GAEC LANGILLIER JEAN-MAIFNAIS : **85** 0.43

AVel : 88 0.38

CRsev : 103 0.38

ALait : 93 0.37

DMsev : 95 0.48

IVMAT : **91** 0.45

DSsev : 106 0.45

ISEVR : **94** 0.4ISU : **96****GASPARD****A+**

FR5814311478

SCEA MELAYE-SENNEPINIFNAIS : **101** 0.82

AVel :

CRsev :

ALait :

DMsev :

IVMAT :

DSsev :

ISEVR :

2ème ST-AMAND 2011

DOLLY**RR2 E**

FR5244920844

GAEC DE LA ROCHELLE - MIFNAIS : **96** 0.5

AVel : 104 0.37

CRsev : 96 0.38

ALait : 100 0.34

DMsev : 94 0.82

IVMAT : **94** 0.55

DSsev : 97 0.59

ISEVR : **92** 0.43ISU : **104**

JAPON

RJ

RAYMOND A & JC

DEBORAH

RR2 EPALLOT JEAN
CHARLES

FAMEUX

RVSGAEC DE SAINT
ROCH

FABIOLA

RJLANGILLIER JEAN
MARC

CHARLESTON

A+ETS GAEC
VANNIER

UGUETTE

A+SCEA
MELAYE-SENNEPIN

TOUPET

RJCBATHO ROGER &
SERGE

TOSCANE

RJGAEC DE LA
ROCHELLE

61



UMBERTO

5244923340

Né le 02/04/2023



UNIVERS**FR5812823831****19/12/2022**

PN : 49 kg CN : 1

TE : N

Nais. : EARL JEANDAUX

PAT120j : 219 kg

PAT210j : 349 kg

Prop. : EARL JEANDAUX

n° **62**

DM :

DS :

AF :

Etat :

NEVERS**RVS**

FR7122297708

Né le : 24/12/2016

DUTARTRE LAURENTIFNAIS : 98 0.66
CRsev : 110 0.78
DMsev : 89 0.83
DSsev : 121 0.81
ISEVR : 105 0.8AVel : 87 0.41
ALait : 94 0.39
IVMAT : 97 0.671er CHAROLLES 2017
2ème COURNON CNA 2022**JOYEUSE****RR2 E**

FR5813214041

Née le : 02/01/2014

EARL JEANDAUXIFNAIS : 90 0.51
CRsev : 107 0.43
DMsev : 105 0.6
DSsev : 101 0.57
ISEVR : 105 0.47AVel : 97 0.39
ALait : 87 0.38
IVMAT : 97 0.54
ISU : 98**CUPIDON****RJ**

FR7121307415

DUTARTRE LAURENTIFNAIS : 92 0.88
CRsev : 103 0.81
DMsev : 83 0.85
DSsev : 113 0.84
ISEVR : 92 0.82
AVel : 79 0.5
ALait : 93 0.61
IVMAT : 86 0.78**DJIBOUTI****RR2 E**

FR7121798311

DUTARTRE LAURENTIFNAIS : 94 0.55
CRsev : 108 0.47
DMsev : 104 0.57
DSsev : 100 0.53
ISEVR : 107 0.5
AVel : 80 0.28
ALait : 92 0.3
IVMAT : 100 0.48
ISU : 952ème CHAROLLES 2008
3ème CHAROLLES, GUEUGNON 2009**GOLDENGATE****RVS**

FR4241780115

GAEC BIGAY-SIVETIFNAIS : 88 0.96
CRsev : 117 0.94
DMsev : 109 0.95
DSsev : 110 0.95
ISEVR : 115 0.94
AVel : 111 0.9
ALait : 78 0.82
IVMAT : 102 0.91er HONNEUR SEN NEVERS 2014
3ème HONNEUR ROANNE 2011**AUBEPINE****A+**

FR5811305199

GAEC JEANDAUX P & FIFNAIS : 94 0.51
CRsev : 91 0.42
DMsev : 96 0.61
DSsev : 92 0.59
ISEVR : 86 0.47
AVel : 80 0.42
ALait : 96 0.39
IVMAT : 86 0.55
ISU : 94**MAJOR
RVS**

CADOUX BERNARD

**LILYMARLEN
RR4 S**

EARL BAUDOT

**ULTIME
RVS**

BATHO SERGE

**ADELIE
RR2 E**SCEA VOISIN
PHILIPPE**DIABLOTIN
RVS**BATHO SERGE &
ROGER**BARETTE
RR4 S**M SIVET
JEAN-ANDRE**SUZERIM
RJ**

M CZEREWKO PAUL

**ROSACE
A+**

62



UNIVERS

5812823831

Né le 19/12/2022



ULTRA**FR7122413627****22/02/2023**

PN : 58 kg CN : 2

TE : N Jum : N

Nais. : GAEC PORNON

PAT120j : 260 kg

PAT210j : kg

Prop. : GAEC PORNON PERE ET FILS

n° **63**

DM :

DS :

AF :

Etat :

PUNKY**RJR**

FR2319100230

Né le : 10/12/2018

GAEC CHEZEAU

IFNAIS : 94 0.77
 CRsev : 100 0.62
 DMsev : 100 0.72
 DSsev : 106 0.67
 ISEVR : 98 0.66

AVel : 108 0.44
 ALait : 99 0.4
 IVMAT : 99 0.62

**NINI****RR2 E**

FR7122487216

Née le : 22/02/2017

GAEC PORNON

IFNAIS : 96 0.2
 CRsev : 99 0.41
 DMsev : 95 0.58
 DSsev : 100 0.54
 ISEVR : 95 0.45

AVel : 92 0.3
 ALait : 101 0.3
 IVMAT : 95 0.48
 ISU : 106

EMIRA**RRE**

FR2222305636

EARL DE PRAT HIR

IFNAIS : 115 0.99
 CRsev : 100 0.99
 DMsev : 96 0.99
 DSsev : 99 0.99
 ISEVR : 105 0.99

AVel : 104 0.97
 ALait : 101 0.95
 IVMAT : 104 0.98

MAYA**RR4 S**

FR2316107677

GAEC CHEZEAU

IFNAIS : 85 0.56
 CRsev : 106 0.48
 DMsev : 101 0.8
 DSsev : 105 0.57
 ISEVR : 99 0.5

AVel : 95 0.34
 ALait : 113 0.33
 IVMAT : 107 0.51
 ISU : 112

2ème BOUSSAC 2019

JACOBIN**RVS**

FR4242186450

GAEC LAPENDERY

IFNAIS : 91 0.94
 CRsev : 108 0.89
 DMsev : 100 0.92
 DSsev : 111 0.91
 ISEVR : 104 0.9

AVel : 95 0.58
 ALait : 96 0.67
 IVMAT : 101 0.81

1er HONNEUR LE MARAULT CNV 2014
 1er CHAROLLES 2015

GINNETTE**A+**

FR7121901622

GAEC PORNON

IFNAIS : 103 0.52
 CRsev : 89 0.4
 DMsev : 87 0.61
 DSsev : 94 0.58
 ISEVR : 83 0.45

AVel : 90 0.4
 ALait : 105 0.37
 IVMAT : 88 0.54
 ISU : 96

UTOPIQUE
RRE

GAEC TESSIER

PAELLA
RR4 S

M MAES JACQUES

CONSUL
A+

GAEC LA GAGNERIE

GAELA
RR2 E

GAEC CHEZEAU

GENIAL
RJC

SCEA PICHARD HUGUES

DIFFERENCE
RJ

GAEC LAPENDERY

CONCORDE
RIZET

RIZET PATRICK

VIOLINE
RR2 E

GAEC PORNON

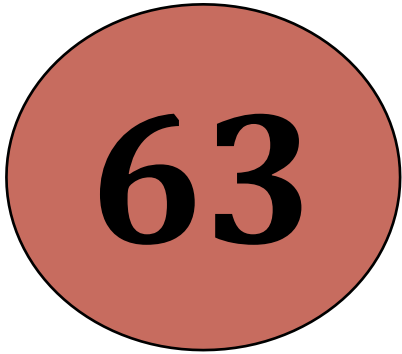

ULTRA
7122413627
Né le 22/02/2023

ABSENCE PHOTOS

UTOPISTE**FR7122003216****28/03/2023**

PN : 49 kg CN : 3

TE : N Jum : N

Nais. : BRUNEL S. - ANC. ELEV. SIMON

PAT120j : kg

PAT210j : kg

Prop. : **M BRUNEL SERGE**n° **64**

DM :

DS :

AF :

Etat :

ORCHESTRE**RVS**

FR7122138349

Né le : 19/12/2017

GAEC NUGUES FRERESIFNAIS : **96** 0.00AVel : 94 0.30CRsev : 114 0.02ALait : 91 0.37DMsev : 109 0.07IVMAT : **108** 0.00DSsev : 112 0.04ISEVR : **117** 0.03**MAREE****RR2 E**

FR7122186069

Née le : 05/02/2018

BRUNEL S. - ANC. ELEV. SIMONIFNAIS : **86** 0.52AVel : 98 0.3CRsev : 104 0.43ALait : 106 0.31DMsev : 105 0.50IVMAT : **105** 0.49DSsev : 109 0.55ISU : **89****JUKE BOX****RJC**

FR0311974634

GAEC MICAUDIFNAIS : **97** 0.04 AVel :CRsev : 106 0.70 ALait :DMsev : 101 0.02 IVMAT : **98** 0.72DSsev : 110 0.07ISEVR : **106** 0.0

1er HONNEUR MOULINS 2014

3ème HONNEUR MONTLUCON 2014

JACYNTHE**RR4 S**

FR7121954955

EARL NUGUES BERNARDIFNAIS : **91** 0.50 AVel : 97 0.33CRsev : 106 0.49 ALait : 93 0.20DMsev : 110 0.01 IVMAT : **102** 0.52DSsev : 100 0.59ISEVR : **107** 0.53 ISU : **110****ISABEAU****A+**

FR4242095440

GAEC LAPENDERYIFNAIS : **75** 0.02 AVel : 103 0.55CRsev : 105 0.00 ALait : 105 0.59DMsev : 113 0.01 IVMAT : **106** 0.70DSsev : 107 0.0ISEVR : **102** 0.0

1er ROANNE 2013

3ème MOULINS 2013

IMMERSION**RJ**

FR7121683700

BRUNEL S. - ANC. ELEV.IFNAIS : **99** 0.54 AVel : 94 0.30CRsev : 87 0.45 ALait : 108 0.30DMsev : 94 0.03 IVMAT : **90** 0.50DSsev : 99 0.0ISEVR : **85** 0.49 ISU : **94**

BERRY MIC

RVS

EARL BLANCHARD

FARAH

RR4 S

GAEC MICAUD

HITCHCOCK

RJEARL DEVILLARD
JACQUES

AZALEE

RR2 EEARL NUGUES
BERNARD

GENIAL

RJCSCEA PICHARD
HUGUES

DATCHA

RR4 S

GAEC LAPENDERY

EUCALYPTUS

A+

SCEA DU BOURG

FLOTTE

RR2 EBRUNEL S. -
ANC. ELEV.

64



UTOPISTE

7122003216

Né le 28/03/2023



UN AS**FR7122193936****22/01/2023**

PN : 49 kg CN : 2

TE : N Jum : N

Nais. : EARL DUCERT CLAUDE

PAT120j : kg

PAT210j : kg

Prop. : **ETS EARL DUCERT CLAUDE**n° **65**

DM : DS :

AF : Etat :

RUBY**RJ**

FR8566629186

Né le : 30/12/2019

GAEC RICHARD

IFNAIS :

AVel :

CRsev :

ALait :

DMsev :

IVMAT :

DSsev :

ISEVR :

**LISBONNE****RR3 E**

FR7122225259

Née le : 01/02/2015

EARL DUCERT CLAUDEIFNAIS : 97 ^{0.49}AVel : 106 ^{0.34}CRsev : 104 ^{0.41}ALait : 95 ^{0.34}DMsev : 105 ^{0.57}IVMAT : 102 ^{0.5}DSsev : 100 ^{0.54}ISEVR : 105 ^{0.45}

ISU : 110

NEWLOOK**RVS**

FR5813917054

GAEC DEBOUX

IFNAIS : 90 ^{0.9} AVel :
 CRsev : 109 ^{0.85} ALait :
 DMsev : 101 ^{0.88} IVMAT : 97 ^{0.7}
 DSsev : 113 ^{0.86}
 ISEVR : 106 ^{0.85}

CHAMP JUN RES ROANNE CNA 2019
 GP HONNEUR LE MANS 2021

LARISSA**RR2 E**

FR8566628280

GAEC RICHARD

IFNAIS : 95 ^{0.49} AVel : 98 ^{0.3}
 CRsev : 102 ^{0.4} ALait : 91 ^{0.3}
 DMsev : 94 ^{0.54} IVMAT : 92 ^{0.47}
 DSsev : 104 ^{0.31}
 ISEVR : 97 ^{0.44} ISU : 100

FLAMBEAU**RVS**

FR4241624256

GAEC LAPENDERY

IFNAIS : 103 ^{0.95} AVel : 110 ^{0.75}
 CRsev : 104 ^{0.92} ALait : 95 ^{0.76}
 DMsev : 98 ^{0.93} IVMAT : 101 ^{0.87}
 DSsev : 105 ^{0.92}
 ISEVR : 104 ^{0.92}

2ème ROANNE 2010

GAZELLE**RJ**

FR7121641850

EARL DUCERT CLAUDE

IFNAIS : 91 ^{0.51} AVel : 94 ^{0.33}
 CRsev : 101 ^{0.43} ALait : 89 ^{0.33}
 DMsev : 113 ^{0.55} IVMAT : 98 ^{0.48}
 DSsev : 87 ^{0.53}
 ISEVR : 103 ^{0.48} ISU : 100

HATENON

RVS

EARL BATHO

HERBEA

RR2 E

GAEC DEBOUX

HONDURAS

RVS

GAEC LAPENDERY

EXIGENCE

RR2 EGAEC RICHARD J
J & L

DARTAGNAN

RVS

GAEC GOJJAT

ALTESSE

RR4 S

GAEC LAPENDERY

TAPALOEIL

RVS

GAEC GODOT

ALOUETTE

RR2 EEARL DUCERT
CLAUDE

65



UN AS
7122193936
Né le 22/01/2023



UNPRINCE2**FR7122213274****20/01/2023**

PN : 54 kg CN : 2

TE : N

Nais. : SCEA PICHARD HUGUES

PAT120j : kg

PAT210j : kg

Prop. : **ETS SCEA PICHARD HUGUES**n° **66**

DM :

DS :

AF :

Etat :

RUFUS**RJ**

FR5812020458

Né le : 01/03/2020

CHAMPEAU SIMONEIFNAIS : 90 ^{0.73}AVel : 97 ^{0.33}CRsev : 117 ^{0.63}ALait : 94 ^{0.3}DMsev : 98 ^{0.73}IVMAT : 105 ^{0.58}DSsev : 116 ^{0.68}ISEVR : 111 ^{0.65}

1er CHAROLLES 2022

1er NEVERS 2020

**NOUBA****RR4 S**

FR7122237111

Née le : 02/02/2017

SCEA PICHARD HUGUESIFNAIS : 87 ^{0.5}AVel : 102 ^{0.28}CRsev : 115 ^{0.41}ALait : 100 ^{0.27}DMsev : 102 ^{0.55}IVMAT : 108 ^{0.46}DSsev : 112 ^{0.52}

ISU : 112

NEW LOOK**RJ**

FR5812317050

SCEA LEMAITRE RAYMONDIFNAIS : 78 ^{0.88} AVel :CRsev : 108 ^{0.8} ALait :DMsev : 94 ^{0.85} IVMAT : 89 ^{0.87}DSsev : 108 ^{0.83}ISEVR : 95 ^{0.87}

1er MOULINS 2022

2ème NEVERS 2022

HEVA**RR3 E**

FR5811812713

CHAMPEAU SIMONEIFNAIS : 97 ^{0.59} AVel : 98 ^{0.37}CRsev : 109 ^{0.48} ALait : 101 ^{0.36}DMsev : 101 ^{0.62} IVMAT : 106 ^{0.54}DSsev : 111 ^{0.59}ISEVR : 108 ^{0.51} ISU : 110**JAPPY****A+**

FR5813314670

GAEC DEBOUXIFNAIS : 75 ^{0.94} AVel : 109 ^{0.52}CRsev : 117 ^{0.91} ALait : 99 ^{0.56}DMsev : 107 ^{0.92} IVMAT : 109 ^{0.78}DSsev : 116 ^{0.92}ISEVR : 110 ^{0.91}

1er SYNTHESE AVALLON 2014

1er AVALLON 2014

GOUJONETTE RR2 E

FR7121661395

SCEA PICHARD HUGUESIFNAIS : 90 ^{0.51} AVel : 96 ^{0.36}CRsev : 106 ^{0.42} ALait : 93 ^{0.35}DMsev : 102 ^{0.61} IVMAT : 98 ^{0.53}DSsev : 103 ^{0.58}ISEVR : 102 ^{0.45} ISU : 102**HAROLD****RJ**

CHAMPEAU MICHEL

BOULOTTE**RR2 E**SCEA LEMAITRE
RAYMOND**EQUINOXE****RVS**

EARL BAUDOT

ECAILLE**A+**

CHAMPEAU SIMONE

FAVORI**RJ**GAEC BEAUZON
FRERES**DESIREE****RR4 S**

GAEC DEBOUX

DERBY**RVS**BATHO ROGER &
SERGE**BELLE-ILE****RJ**GAEC PICHARD
BERNARD &

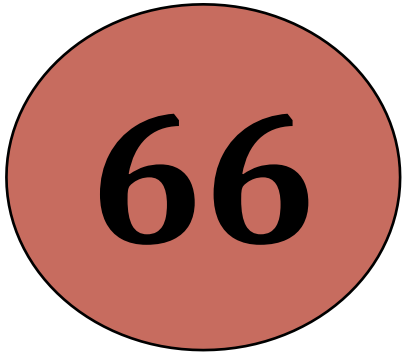

UNPRINCE2

7122213274

Né le 20/01/2023

ABSENCE PHOTOS

UN AS**FR5811423435****14/03/2023**

PN : 52 kg CN : 1

TE : N Jum : N

Nais. : ADAM ARNAUD

PAT120j : 248 kg

PAT210j : kg

Prop. : ADAM ARNAUD (051)

n° **67**

DM : DS :

AF : Etat :

PASQUIN**RJC**

FR5706296136

Né le : 02/03/2019

GAEC PICAUT

IFNAIS : 73 0.86
 CRsev : 118 0.79
 DMsev : 71 0.81
 DSsev : 140 0.79
 ISEVR : 93 0.79

AVel :
 ALait :
 IVMAT : 89 0.67

1er METZ 2019
 2ème MOULINS 2019

**ORANGEADE****RR2 E**

FR5812818022

Née le : 23/12/2017

EARL THEURAN

IFNAIS : 90 0.42
 CRsev : 94 0.38
 DMsev : 100 0.48
 DSsev : 98 0.45
 ISEVR : 90 0.4

AVel : 91 0.39
 ALait : 109 0.38
 IVMAT : 97 0.44
 ISU : 104

JIPSY KING**RVS**

FR7122214714

GAEC LACOUR PERE & FILS

IFNAIS : 82 0.91 AVel :
 CRsev : 112 0.88 ALait :
 DMsev : 92 0.88 IVMAT : 94 0.74
 DSsev : 124 0.87
 ISEVR : 101 0.87

1er HONNEUR JUN METZ 2015
 1er LE MARAULT CNV 2014

JOVIALE**RR3 E**

FR5706053953

GAEC PICAUT

IFNAIS : 76 0.59 AVel : 114 0.4
 CRsev : 106 0.51 ALait : 104 0.39
 DMsev : 79 0.8 IVMAT : 92 0.53
 DSsev : 128 0.58 ISU : 104
 ISEVR : 87 0.53

UNIVERS-RA**A+**

FR5817303512

BATHO ROGER & SERGE

IFNAIS : 83 0.98 AVel : 87 0.8
 CRsev : 95 0.96 ALait : 104 0.88
 DMsev : 101 0.97 IVMAT : 93 0.84
 DSsev : 96 0.96
 ISEVR : 88 0.96

1er MOULINS 2003
 2ème LE MARAULT CNA 2003

TULIPE**RR2 E**

FR5811502553

EARL DES THEURAN

IFNAIS : 96 0.88 AVel : 92 0.58
 CRsev : 94 0.58 ALait : 115 0.54
 DMsev : 97 0.88 IVMAT : 101 0.63
 DSsev : 94 0.84 ISU :
 ISEVR : 91 0.59

1er HONNEUR JUN NEVERS 2003
 1er PARIS 2004

HENRI IV
RVS

GAEC VIRELY

FLAVIE
A+GAEC LACOUR
PERE & FILSGLASGOW
A+

GAEC NANOTTI

FANTAISIE
A+

GAEC PICAUT

LUDWIG
RVSDESSAUNY
BERNARDJOVIALE
RR2 E

M RABILLER TONY

OCEAN 58
RJC

RAYMOND A & JC

DATTE
RR4 SFOLLEREAU
LUCIEN

67



UN AS
5811423435
Né le 14/03/2023



UNO**FR4323023453****04/03/2023**

PN : 44 kg CN : 1

TE : N Jum : N

Nais. : GAEC ELEVAGE MERLE

PAT120j : kg

PAT210j : kg

Prop. : GAEC ELEVAGE MERLE

DM :

DS :

AF :

Etat :

n° **68****MONTRESOR****RVS**

FR6361716744

Né le : 10/03/2016

GAEC CLUZEL - HEURTIERIFNAIS : 87 0.83

AVel :

CRsev : 108 0.71

ALait :

DMsev : 102 0.77DSsev : 112 0.75ISEVR : 104 0.74IVMAT : 105 0.6GP HONNEUR ROANNE 2021
1er MOULINS 2019**PIN UP****RR2 E**

FR4319019491

Née le : 20/03/2019

GAEC ELEVAGE MERLEIFNAIS : 104 0.43AVel : 97 0.21CRsev : 95 0.35ALait : 96 0.2DMsev : 109 0.48DSsev : 93 0.45ISEVR : 101 0.39IVMAT : 99 0.38

ISU : 106

HERMES**RVS**

FR7121802382

LANGILLIER GUILLAUMEIFNAIS : 84 0.83 AVel :CRsev : 111 0.82 ALait :DMsev : 106 0.88 IVMAT : 99 0.73DSsev : 105 0.84ISEVR : 106 0.841er GUEUGNON 2012
2ème CHAROLLES 2012**BAHIA****RR4 S**

FR6344176882

GAEC CLUZEL - HEURTIERIFNAIS : 86 0.7 AVel : 111 0.55CRsev : 102 0.63 ALait : 118 0.53DMsev : 94 0.71 IVMAT : 105 0.65DSsev : 110 0.7 ISU : 109ISEVR : 93 0.65**NELSON****A+**

FR7940092756

GAEC BONNET HEUSELE

IFNAIS : AVel :

CRsev : ALait :

DMsev : IVMAT :

DSsev :

ISEVR :

1er ROANNE 2018
1er BRESSUIRE 2017**HISTORIA****RJ**

FR4312002384

GAEC ELEVAGE MERLEIFNAIS : 101 0.54 AVel : 91 0.39CRsev : 92 0.45 ALait : 93 0.26DMsev : 103 0.8 IVMAT : 90 0.52DSsev : 89 0.57 ISU : 98ISEVR : 93 0.49**CADUM**
RVS

GAEC MICAUD

EXCELLENCE
RJLANGILLIER JEAN
MARC**OXFORD GIE**
RVSGAEC LEPEE
BOUCHARD**TRINIDADE**
RR4 SGAEC CLUZEL -
HEURTIER**GAETAN**
RVSEARL DEVILLARD
JACQUES PIERRE**HEMATITE**
RR2 EGAEC BONNET
JUL.&MARIETTA**ESPOIR**
RVS

GAEC CADOUX

UNETOILE
RR2 E

MERLE PASCAL

68



UNO
4323023453
Né le 04/03/2023



URANUS**FR4243625347****22/02/2023**

PN : 53 kg CN : 2 TE : N Jum : N
 PAT120j : 239 kg PAT210j : kg
 DM : DS : AF : Etat :

Nais. : **FAYOLLE VIRGINIE**Prop. : **MME FAYOLLE VIRGINIE**n° **69****RATAFIA****RJ**

FR0332200367

Né le : 27/12/2019

CORNELOUP JEAN LOUIS EARL

IFNAIS : AVel :
 CRsev : ALait :
 DMsev : IVMAT :
 DSsev :
 ISEVR :

**HARMONIE****RR2 E**

FR4241858765

Née le : 22/01/2012

FAYOLLE VIRGINIE

IFNAIS : **96** 0.42 AVel : 91 0.29
 CRsev : 100 0.32 ALait : 105 0.28
 DMsev : 91 0.51
 DSsev : 98 0.48 IVMAT : **96** 0.45
 ISEVR : 93 0.37 ISU : 102

MAX**RVS**

FR0338596995

■PACAUD JEAN-PIERRE

IFNAIS : **90** 0.21 AVel :
 CRsev : 109 0.85 ALait :
 DMsev : 102 0.88 IVMAT : **100** 0.88
 DSsev : 116 0.88
 ISEVR : 107 0.88

1er HONNEUR SEN AUMONT-AUBRAC 2019
 1er MOULINS 2018

LUCE**RR2 E**

FR0312215651

CORNELOUP JEAN LOUIS EA

IFNAIS : **96** 0.53 AVel : 99 0.34
 CRsev : 97 0.44 ALait : 100 0.34
 DMsev : 106 0.57 IVMAT : **100** 0.49
 DSsev : 92 0.54
 ISEVR : **98** 0.47 ISU : 102

EIFFEL**A+**

FR7121599149

DEGUEURCE GILLES

IFNAIS : **97** 0.82 AVel : 97 0.46
 CRsev : 100 0.7 ALait :
 DMsev : 93 0.77 IVMAT : **94** 0.67
 DSsev : 93 0.75
 ISEVR : **95** 0.73

DRAGEE**RR4 S**

FR4241432325

FAYOLLE VIRGINIE

IFNAIS : **99** 0.44 AVel : 89 0.34
 CRsev : 103 0.3 ALait : 108 0.21
 DMsev : 100 0.57 IVMAT : **106** 0.47
 DSsev : 100 0.48
 ISEVR : **102** 0.38 ISU : 112

**HERTZ
A+**

EARL COLLINET

**FADAISE
RR2 E**PACAUD
JEAN-PIERRE**ELEGANT
RVS**

GAEC LAPENDERY

**EFFUSION
RR2 E**GAEC CORNELOUP
JL & D**AIRBUS
RVS**

CARRAUD DANIEL

**ASIE
RR3 E**DEGUEURCE
GILLES**AMPLI
RVS**LAPALUS
BERTRAND**PETALE
RR4 S**FAYOLLE JEAN
ROBERT

69



URANUS
4243625347
Né le 22/02/2023



UNJOY**FR1827433681****30/11/2022**

PN : 49 kg CN : 1

TE : N Jum : N

Nais. : GAEC DES DURANTONS

PAT120j : 263 kg

PAT210j : 405 kg

Prop. : GAEC DES DURANTONS

DM : DS :

AF : Etat :

n° **70****PHARAON****RVS**

FR7911162378

Né le : 07/12/2018

EARL HERAULT BRUNOIFNAIS : 97 0.81AVel : 105 0.41CRsev : 101 0.7ALait : 98 0.38DMsev : 109 0.78IVMAT : 103 0.64DSsev : 98 0.75ISEVR : 104 0.73

3ème NEVERS 2020

**MELODY****RR4 S**

FR1826826763

Née le : 10/02/2018

EARL DES DURANTONSIFNAIS : 98 0.52AVel : 101 0.33CRsev : 110 0.42ALait : 102 0.32DMsev : 102 0.58IVMAT : 109 0.5DSsev : 102 0.58

ISU : 114

ISEVR : 109 0.48**MALAKOFF****RVS**

FR7911162166

EARL HERAULT BRUNOIFNAIS : 99 0.98 AVel : 111 0.79CRsev : 110 0.98 ALait : 93 0.75DMsev : 104 0.98 IVMAT : 106 0.89DSsev : 118 0.98ISEVR : 112 0.98

2ème BRESSUIRE 2016

MEDUSE**RJ**

FR7911162135

EARL HERAULT BRUNOIFNAIS : 103 0.54 AVel : 88 0.32CRsev : 101 0.48 ALait : 101 0.32DMsev : 94 0.57 IVMAT : 98 0.49DSsev : 103 0.55 ISU : 102ISEVR : 100 0.48**FELIX****RVS**

FR1827110151

GAEC DUDRAGNE BESSONIFNAIS : 96 0.92 AVel : 113 0.59CRsev : 119 0.85 ALait : 97 0.6DMsev : 111 0.88 IVMAT : 117 0.78DSsev : 98 0.88ISEVR : 121 0.87**GRISETTE****RR2 E**

FR1826851268

EARL DES DURANTONSIFNAIS : 103 0.83 AVel : 88 0.47CRsev : 102 0.5 ALait : 114 0.43DMsev : 85 0.77 IVMAT : 102 0.83DSsev : 109 0.85 ISU : 100ISEVR : 96 0.58**CHIC**
RVS

GAEC MICAUD

ALPINE
RR4 SEARL HERAULT
BRUNO**HEMINGWAY**
RVS

CZEREWKO PAUL

IRMA
A+EARL HERAULT
BRUNO**ROBUSTIN**
RQMGAEC DES
ALLIGNOLS**CACAHUETTE**
RR4 S

DUDRAGNE ALAIN

AMPLI
RVSLAPALUS
BERTRAND**CAMARGUE**
A+2EARL DES
DURANTONS

70



UNJOY
1827433681
Né le 30/11/2022



ULRICH**FR7122212716****04/12/2022****A+**

PN : 51 kg CN : 1

TE : N Jum : N

Nais. : EARL PROST FREDERIC

PAT120j : 199 kg

PAT210j : kg

Prop. : EARL PROST FREDERIC

n° **72**

DM : DS :

AF : Etat :

PIRLO**RJC**

FR7122099391

Né le : 04/03/2019

GAEC DE LUNEAU

IFNAIS :

AVel :

CRsev :

ALait :

DMsev :

IVMAT :

DSsev :

ISEVR :

2ème CHAROLLES 2019

**POPPY****A+2**

FR7122209372

Née le : 13/12/2018

GAEC PROST CFIFNAIS : **90** 0.49

AVel : 106 0.19

CRsev : 99 0.38

ALait : 95 0.2

DMsev : 101 0.51

IVMAT : **95** 0.4

DSsev : 101 0.48

ISU : **102**ISEVR : **95** 0.41**LOUPGAROU RVS**

FR7122415760

EARL DUFRAIGNE DANIELIFNAIS : **94** 0.88

AVel :

CRsev : 105 0.81

ALait :

DMsev : 104 0.84

IVMAT : **95** 0.89

DSsev : 102 0.83

ISEVR : **104** 0.82

1er MOULINS, AUTUN 2015

2ème CHAROLLES 2015

FALLOPE RJ

FR7121541337

SCEA DE LUNEAUIFNAIS : **96** 0.58

AVel : 97 0.36

CRsev : 99 0.48

ALait : 93 0.34

DMsev : 102 0.59

DSsev : 102 0.58

ISEVR : **99** 0.51IVMAT : **95** 0.51

ISU :

MAGNANIME RVS

FR7122306871

ELEVAGE GAGNEPAIN CHAMPIFNAIS : **92** 0.92

AVel :

CRsev : 110 0.68

ALait :

DMsev : 101 0.9

DSsev : 107 0.89

ISEVR : **107** 0.89IVMAT : **103** 0.72

PRIX FED CONC MOULINS 2016

5296 A+1

FR7123965296

GAEC PROST CFIFNAIS : **86** 0.47

AVel : 105 0.23

CRsev : 91 0.25

ALait : 95 0.21

DMsev : 98 0.33

DSsev : 95 0.32

ISEVR : **85** 0.29IVMAT : **86** 0.32ISU : **94**

ECRIVAIN

RVSLANGILLIER JEAN
MARC

BARBARA

A+EARL DUFRAIGNE
DANIEL

ARMSTRONG

RVS

GAEC DE GUEURCE

ALOUETTE

A+

SCEA DE LUNEAU

HEMISPHERE

RVSGAEC DE LA
CONDEMINE

CLEMENCE

RJELEVAGE
GAGNEPAIN

DIADEME

RJCEARL BEAUCHAMP
DAVID

6801

B1ETS EARL PROST
FREDERIC

72



ULRICH

7122212716

Né le 04/12/2022

